中小企業受注拡大プロジェクト

技あり、食あり、Nipponの逸品

10TH Anniversary

ものづくり
伝統工芸
アミューズメント
くらし
経済

食品
モビリティ
伊豆・小笠原諸島
全国物産

組合まつり in TOKYO



GUIDE BOOK

選りすぐりの技と味 国内最大規模の中小企業組合展示会!!

2026（令和8年）10/28（水）・29（木） 10:00▶19:00（29日は17:00まで）

東京国際フォーラム ホールE（地下2F） 東京都千代田区丸の内3丁目5番1号



東京都中小企業団体中央会

INDEX

ご　挨　拶 …… 1
出展団体一覧（五十音順） …… 2・3
出展団体一覧（カテゴリー別 小間割順） …… 4・5
会場案内図　全　体 …… 6・7
詳細１ …… 8・9
詳細２ …… 10・11
お楽しみコンテンツの紹介 …… 12
出展団体案内　ものづくり …… 13～45
伝統工芸 …… 46～52
アミューズメント …… 53
くらし …… 54～82
経済 …… 83～90
食品 …… 91～99
モビリティ …… 100～102
伊豆・小笠原諸島 …… 103～106
全国物産 …… 107～141
東京都中小企業団体中央会 …… 142

開催概要

名　　称	組合まつり in TOKYO ～技あり、食あり、Nipponの逸品～
会　　期	2026年10月28日(水)・29日(木)　10：00～19：00 (29日は17：00まで)
開催場所	東京国際フォーラム ホールE　(東京都千代田区丸の内3丁目5番1号)
主　　催	東京都中小企業団体中央会
後　　援	東京都、公益財団法人東京都中小企業振興公社、東京商工会議所、東京都商工会議所連合会、東京都商工会連合会、東京信用保証協会、一般社団法人東京都信用組合協会、株式会社商工組合中央金庫、一般社団法人東京工業団体連合会、株式会社日刊工業新聞社、全国中小企業団体中央会
出展規模	約140団体
出展カテゴリー	①ものづくり　(世界が注目 日本のものづくり) ②伝統工芸　(次世代へつなぐ日本文化の伝統) ③アミューズメント　(楽しいワクワクで世界に笑顔を) ④くらし　(くらしのニーズに発見がある) ⑤経　済　(中小企業と都民の生活をサポート) ⑥食　品　(東京が育む食の宝との出会いを体感) ⑦モビリティ　(車と人の未来を支えるモビリティ) ⑧伊豆・小笠原諸島　(東京の島々の魅力が大集結) ⑨全国物産　(ご当地自慢の逸品たちが大集結)

ご　挨　拶

東京都中小企業団体中央会（所在地：東京都中央区、会長：會津 健）は、
「中小企業受注拡大プロジェクト」の一環として、
東京を中心とした全国の中小企業組合が大集結するイベント
「組合まつり in TOKYO ～技あり、食あり、Nipponの逸品～」を
以下のとおり開催いたします。

会　　期	開催場所
2026年10月28日(水)・29日(木) 10：00～19：00 (29日は17：00まで)	東京国際フォーラム　ホールE (東京都千代田区)

「組合まつり in TOKYO」は、都内をはじめとする全国の中小企業組合から出展を募り、組合の知名度の向上、新たなビジネスチャンス・ビジネスマッチングの創出、地域の魅力発信、インバウンド需要獲得等の場として開催する、全国一体となった展示会です。平成29年（2017年）より開催されている本展は、今回で10回目の開催を迎え、今年は、

ものづくり　伝統工芸　アミューズメント　くらし　経済　食品　モビリティ　伊豆・小笠原諸島　全国物産

以上の9カテゴリーで、約140の組合・団体が集結いたします。普段の生活では、なかなか見ることのできない、中小企業の選りすぐりの「技」と「味」、国内最大規模の中小企業組合展示会を是非お楽しみください。

東京都中小企業団体中央会



メールマガジン 配信中！
東京中央会マガジン

・誰でも無料で登録可能！
・助成事業や講習会の情報をダイレクトにお届け！
・行政庁の施策情報もお届けします！

登録はこちら

出展団体一覧（五十音順）

一覧表の見方　出展団体名　小間番号

あ

アーバン環境管理事業協同組合　く-28
赤帽首都圏軽自動車運送協同組合　モ-02
秋田県漆器工業協同組合　全-02
イー・マネージ・コンサルティング協同組合　く-14
壱岐酒造協同組合［長崎県］　全-26
石川県中小企業団体中央会　全-29・全-30
一般社団法人全日本菓子輸出促進協議会　食-05
一般社団法人東京諸島観光連盟　伊-02
一般社団法人東京都信用組合協会　経-02
一般社団法人日本グラフィックサービス工業会　も-07
茨城県中小企業団体中央会　全-09・全-10
岩手県菓子工業組合　全-07
岩手県中小企業団体中央会　全-08
ENTINA GARDEN　伊-04
大分県酒造協同組合　全-35

か

回胴式遊技機商業協同組合　ア-01
神奈川県中小企業団体中央会　全-13・全-14
（KOUGEI EXPO in KANAGAWA）
神奈川県パン協同組合連合会　全-13・全-14
神奈川県旅館ホテル生活衛生同業組合　全-13・全-14
関東ネオン業協同組合　も-33
関東複写センター協同組合　も-09
管路情報協同組合　く-12
ガラス発泡資材事業協同組合　も-30
京七宝協同組合［京都府］　全-24
協同組合易道事業連盟　く-23
協同組合エヌ・ケー・ユー　く-02
（株式会社メディバリー）
協同組合岡山県備前焼陶友会　全-25
協同組合高津工友会［神奈川県］　全-13・全-14
協同組合東京紙製品工業連盟　も-19
協同組合東京コア　く-10
協同組合東京バッグ協会　も-17
協同組合名古屋鞄協会［愛知県］　全-19
協同組合日本シャツアパレル協会　も-22
協同組合ビルダーズ　も-35
黒千石事業協同組合［北海道］　全-01
群馬県醤油味噌工業協同組合　全-04
群馬県漬物工業協同組合　全-05
公益社団法人東京グラフィックサービス工業会　も-06

さ

埼玉県家具工業組合　全-11
滋賀県麻織物工業協同組合　全-23
滋賀県中小企業団体中央会　全-22
七島信用組合　伊-01
首都圏カイロプラクティック協同組合　く-18
ジェイケー事業協同組合　く-03
ジェオ協同組合（株式会社げんきだすっぺ）　食-06
セールスレップ・販路コーディネータ協同組合　も-34
石膏再生協同組合　く-27
全国情報ネットワーク協同組合　く-08
全国石油商業組合連合会　く-05
全国調理食品工業協同組合　食-07
全国天然木化粧合単板工業協同組合連合会　も-27
全国納豆協同組合連合会　食-03
全東京葬祭業協同組合連合会　く-06
全日食チェーン関東協同組合　食-04
全日本印刷工業組合連合会　も-04
全日本機械工具商連合会　も-25
全日本製本工業組合連合会　も-02
全日本はちみつ協同組合　食-08
全日本遊技事業協同組合連合会　ア-02

た

第一勧業信用組合（東京恒友株式会社）　経-07
東京アルマイト工業協同組合　も-32
東京ガラスフィルム事業協同組合　く-07
東京金銀器工業協同組合　伝-05
東京工業彫刻協同組合　も-23
東京質屋協同組合　く-11
東京宗教用具商業協同組合　伝-04

東京商業流通協同組合 ア-03
東京証券信用組合 経-03
東京スクリーン・デジタル印刷協同組合 も-05
東京スポーツ用品工業協同組合 も-28
東京装身具工業協同組合 も-16
東京建具協同組合 も-10
東京珍味食品協同組合 食-01
東京電設資材卸業協同組合 く-21
東京伝統木版画工芸協同組合 伝-03
東京都印刷工業組合 も-03
東京都家具工業組合 も-11
東京都家具商業組合 も-12
東京都火災共済協同組合 経-01
東京都学校給食麺協同組合 食-09
東京都機械工具商業協同組合 も-24
東京都公衆浴場商業協同組合 く-24
東京都製本工業組合 も-01
東京都石油業協同組合 く-04
東京都中古自動車販売商工組合 モ-03
東京都中小企業団体青年部協議会 経-09
東京都中小企業団体中央会（主催） 経-05・経-06
東京都中小企業団体レディース会 経-10
東京都漬物事業協同組合 食-02
東京都電気工事工業組合 く-21
東京都電機商業組合 く-15
東京都塗装工業協同組合 も-29
東京都雛人形工業協同組合 伝-02
東京都保険代理業協同組合 く-17
東京都遊技業協同組合 ア-04
東京塗料商業協同組合 く-22
東京ドキュメントサービス協同組合 も-08
東京ニットファッション工業組合 も-13
東京ハガネ商協同組合 く-09
東京服装ベルト工業協同組合 も-15
東京邦楽器商工業協同組合 伝-07
東京ポスティング協同組合 く-13
東京洋装雑貨工業協同組合 も-14
トウショ酒販株式会社 伊-03
籐事業協同組合 伝-01
東部金属熱処理工業組合 も-26
東浴信用組合 く-24
徳島県中小企業団体中央会 全-33
徳島県味噌工業協同組合 全-34
TOMATE plus企業組合［千葉県］ 全-06

な

中ノ郷信用組合（株式会社戸田酒店） 経-08
長野県信州そば協同組合 全-17
長野県漬物協同組合 全-16
波乗りレモン協同組合［静岡県］ 全-15
新潟県漬物工業協同組合 全-27・全-28
新潟県本州グループ協同組合 全-27・全-28
西尾茶協同組合［愛知県］ 全-20
西桂織物工業協同組合［山梨県］ 全-18
日本金属ハウスウェア工業組合［新潟県］ 全-27・全-28
日本資源再生事業振興協同組合 く-01
日本住宅建設産業関東協同組合 く-25
日本電動式遊技機工業協同組合 ア-05
日本ふとん製造協同組合 も-31
日本ポスティング協同組合 く-26
日本遊技機工業組合 ア-06
日本郵便切手商協同組合 く-19

は

八王子織物工業組合 も-21
磐梯熱海温泉旅館協同組合［福島県］ 全-03
東日本硝子器工業協同組合（中金硝子総合株式会社） 伝-06
東日本バッグ工業組合 も-18
東日本遊技機商業協同組合 ア-07
文化産業信用組合 経-04
ペルシァ絨毯協同組合 も-20

ま

マンションリフォーム協同組合 く-16
美濃和紙ブランド協同組合［岐阜県］ 全-21
都城弓製造業協同組合［宮崎県］ 全-31
宮崎県中小企業団体中央会 全-32

や

屋形船東京都協同組合 く-20

ら

ラストワンマイル協同組合 モ-01
六次産業協同組合［埼玉県］ 全-12

出展団体一覧（カテゴリー別 小間割順）

一覧表の見方　小間番号　出展団体名　掲載ページ

ものづくり
世界が注目　日本のものづくり

も-01　東京都製本工業組合　P13
も-02　全日本製本工業組合連合会　P14
も-03　東京都印刷工業組合　P15
も-04　全日本印刷工業組合連合会　P16
も-05　東京スクリーン・デジタル印刷協同組合　P17
も-06　公益社団法人 東京グラフィックサービス工業会　P18
も-07　一般社団法人 日本グラフィックサービス工業会　P19
も-08　東京ドキュメントサービス協同組合　P20
も-09　関東複写センター協同組合　P21
も-10　東京建具協同組合　P22
も-11・も-12　東京都家具工業組合／東京都家具商業組合　P23
も-13　東京ニットファッション工業組合　P24
も-14　東京洋装雑貨工業協同組合　P25
も-15　東京服装ベルト工業協同組合　P26
も-16　東京装身具工業協同組合　P27
も-17　協同組合東京バッグ協会　P28
も-18　東日本バッグ工業組合　P29
も-19　協同組合東京紙製品工業連盟　P30
も-20　ペルシァ絨毯協同組合　P31
も-21　八王子織物工業組合　P32
も-22　協同組合日本シャツアパレル協会　P33
も-23　東京工業彫刻協同組合　P34
も-24・も-25　東京都機械工具商業協同組合／全日本機械工具商連合会　P35
も-26　東部金属熱処理工業組合　P36
も-27　全国天然木化粧合単板工業協同組合連合会　P37
も-28　東京スポーツ用品工業協同組合　P38
も-29　東京都塗装工業協同組合　P39
も-30　ガラス発泡資材事業協同組合　P40
も-31　日本ふとん製造協同組合　P41
も-32　東京アルマイト工業協同組合　P42
も-33　関東ネオン業協同組合　P43
も-34　セールスレップ・販路コーディネータ協同組合　P44
も-35　協同組合ビルダーズ　P45

伝統工芸
次世代へつなぐ日本文化の伝統

伝-01　籐事業協同組合　P46
伝-02　東京都雛人形工業協同組合　P47
伝-03　東京伝統木版画工芸協同組合　P48
伝-04　東京宗教用具商業協同組合　P49
伝-05　東京金銀器工業協同組合　P50
伝-06　東日本硝子器工業協同組合（中金硝子総合株式会社）　P51
伝-07　東京邦楽器商工業協同組合　P52

アミューズメント
楽しいワクワクで世界に笑顔を

ア-01　回胴式遊技機商業協同組合　P53
ア-02　全日本遊技事業協同組合連合会　P53
ア-03　東京商業流通協同組合　P53
ア-04　東京都遊技業協同組合　P53
ア-05　日本電動式遊技機工業協同組合　P53
ア-06　日本遊技機工業組合　P53
ア-07　東日本遊技機商業協同組合　P53

くらし
くらしのニーズに発見がある

く-01　日本資源再生事業振興協同組合　P54
く-02　協同組合エヌ・ケー・ユー（株式会社メディバリー）　P55
く-03　ジェイケー事業協同組合　P56
く-04　東京都石油業協同組合　P57
く-05　全国石油商業組合連合会　P58
く-06　全東京葬祭業協同組合連合会　P59
く-07　東京ガラスフィルム事業協同組合　P60
く-08　全国情報ネットワーク協同組合　P61
く-09　東京ハガネ商協同組合　P62
く-10　協同組合東京コア　P63
く-11　東京質屋協同組合　P64
く-12　管路情報協同組合　P65
く-13　東京ポスティング協同組合　P66
く-14　イー・マネージ・コンサルティング協同組合　P67
く-15　東京都電機商業組合　P68
く-16　マンションリフォーム協同組合　P69
く-17　東京都保険代理業協同組合　P70

く-18 首都圏カイロプラクティック協同組合 P71
く-19 日本郵便切手商協同組合 P72
く-20 屋形船東京都協同組合 P73
く-21 東京都電気工事工業組合／
東京電設資材卸業協同組合 P74 P75
く-22 東京塗料商業協同組合 P76
く-23 協同組合易道事業連盟 P77
く-24 東浴信用組合／
東京都公衆浴場商業協同組合 P78
く-25 日本住宅建設産業関東協同組合 P79
く-26 日本ポスティング協同組合 P80
く-27 石膏再生協同組合 P81
く-28 アーバン環境管理事業協同組合 P82

経　済
中小企業と都民の生活をサポート

経-01 東京都火災共済協同組合 P83
経-02 一般社団法人東京都信用組合協会 P84
経-03 東京証券信用組合 P85
経-04 文化産業信用組合 P86
経-07 第一勧業信用組合（東京恒友株式会社） P87
経-08 中ノ郷信用組合（株式会社戸田酒店） P88
経-09 東京都中小企業団体青年部協議会 P89
経-10 東京都中小企業団体レディース会 P90

食　品
東京が育む食の宝との出会いを体感

食-01 東京珍味食品協同組合 P91
食-02 東京都漬物事業協同組合 P92
食-03 全国納豆協同組合連合会 P93
食-04 全日食チェーン関東協同組合 P94
食-05 一般社団法人全日本菓子輸出促進協議会 P95
食-06 ジェオ協同組合
（株式会社げんきだすっぺ） P96
食-07 全国調理食品工業協同組合 P97
食-08 全日本はちみつ協同組合 P98
食-09 東京都学校給食麺協同組合 P99

モビリティ
車と人の未来を支えるモビリティ

モ-01 ラストワンマイル協同組合 P100
モ-02 赤帽首都圏軽自動車運送協同組合 P101
モ-03 東京都中古自動車販売商工組合 P102

伊豆・小笠原諸島
東京の島々の魅力が大集結

伊-01 七島信用組合 P103
伊-02 一般社団法人東京諸島観光連盟 P104
伊-03 トウショ酒販株式会社 P105
伊-04 ENTINA GARDEN P106

全国物産
ご当地自慢の逸品たちが大集結

全-01 黒千石事業協同組合［北海道］ P107
全-02 秋田県漆器工業協同組合 P108
全-03 磐梯熱海温泉旅館協同組合［福島県］ P109
全-04 群馬県醤油味噌工業協同組合 P110
全-05 群馬県漬物工業協同組合 P111
全-06 TOMATE plus企業組合［千葉県］ P112
全-07 岩手県菓子工業組合 P113
全-08 岩手県中小企業団体中央会 P114
全-09・全-10
茨城県中小企業団体中央会 P115
全-11 埼玉県家具工業組合 P116
全-12 六次産業協同組合［埼玉県］ P117
全-13・全-14
神奈川県中小企業団体中央会
（KOUGEI EXPO in KANAGAWA）／ P118
神奈川県パン協同組合連合会／ P119
協同組合高津工友会［神奈川県］／ P120
神奈川県旅館ホテル生活衛生同業組合 P121
全-15 波乗りレモン協同組合［静岡県］ P122
全-16 長野県漬物協同組合 P123
全-17 長野県信州そば協同組合 P124
全-18 西桂織物工業協同組合［山梨県］ P125
全-19 協同組合名古屋鞄協会［愛知県］ P126
全-20 西尾茶協同組合［愛知県］ P127
全-21 美濃和紙ブランド協同組合［岐阜県］ P128
全-22 滋賀県中小企業団体中央会 P129
全-23 滋賀県麻織物工業協同組合 P130
全-24 京七宝協同組合［京都府］ P131
全-25 協同組合岡山県備前焼陶友会 P132
全-26 壱岐酒造協同組合［長崎県］ P133
全-27・全-28
日本金属ハウスウェア工業組合［新潟県］／ P134
新潟県本州グループ協同組合／ P135
新潟県漬物工業協同組合 P136
全-29・全-30
石川県中小企業団体中央会 P137
全-31・全-32
都城弓製造業協同組合／
宮崎県中小企業団体中央会 P138
全-33 徳島県中小企業団体中央会 P139
全-34 徳島県味噌工業協同組合 P140
全-35 大分県酒造協同組合 P141

経-05・経-06
東京都中小企業団体中央会（主催） P142

会場案内図

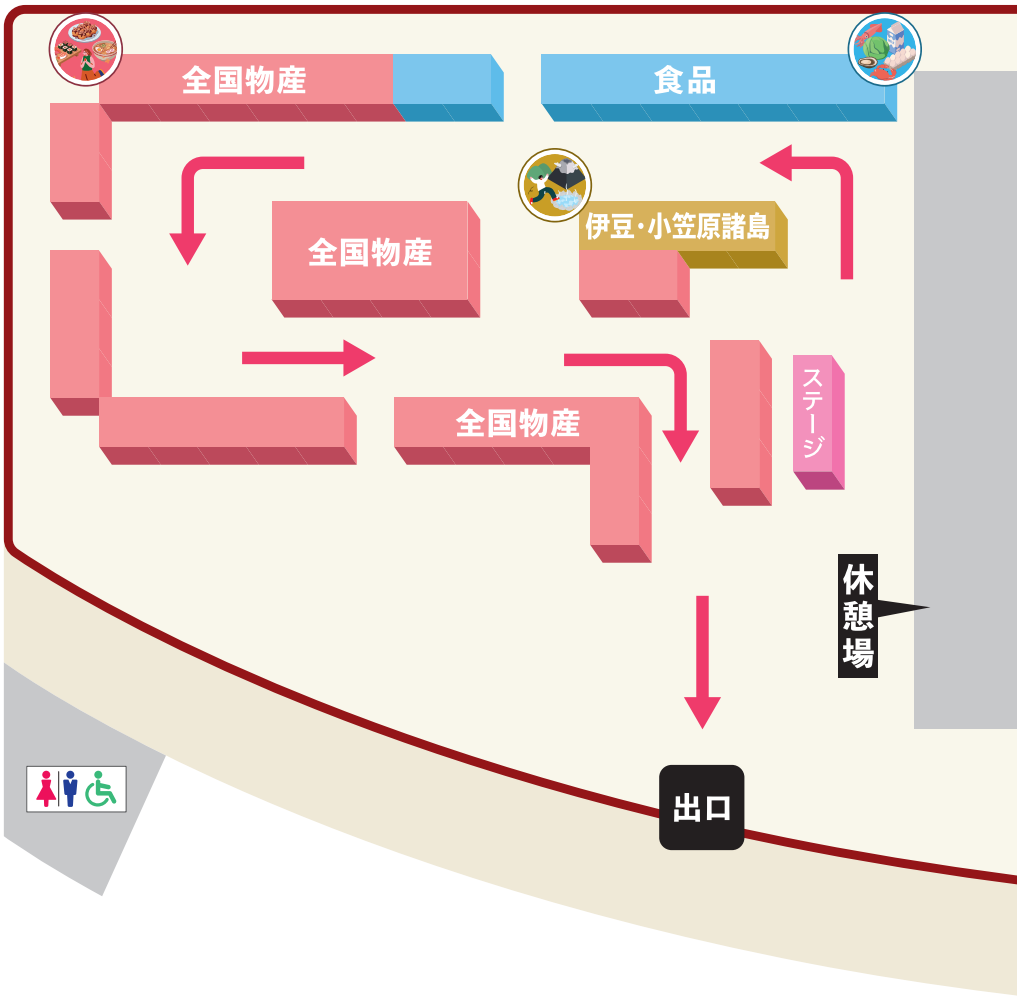



くらし

ものづくり

経済

くらし
モビリティ

アミューズメント

くらし

ものづくり

伝統工芸

ワーク
ショップ

入口

会場案内図
（詳細1）

詳細2へ

食品エリア

伊豆・小笠原諸島エリア

全国物産エリア

ステージ

くらしエリア

く-22 東京塗料商業協同組合	く-21 東京都電気工事工業組合/東京電設資材卸業協同組合	く-20 屋形船東京都協同組合	く-19 日本郵便切手商協同組合	く-18 首都圏カイロプラティック協同組合

経-10 東京都中小企業団体レディース会	く-23 協同組合易道事業連盟
経-09 東京都中小企業団体青年部協議会	く-24 東浴信用組合/東京都公衆浴場商業協同組合

く-25 日本住宅建設産業関東協同組合	く-17 東京都保険代理業協同組合
く-26 日本ポスティング協同組合	く-16 マンションリフォーム協同組合
く-27 石膏再生協同組合	く-15 東京都電機商業組合
く-28 アーバン環境管理事業協同組合	く-14 イー・マネージ・コンサルティング協同組合
モ-01 ラストワンマイル協同組合	く-13 東京ポスティング協同組合
モ-02 赤帽首都圏軽自動車運送協同組合	く-12 管路情報協同組合
モ-03 東京都中古自動車販売商工組合	く-11 東京質屋協同組合

経済エリア

経-08 中ノ郷信用組合（株式会社戸田酒店）	経-01 東京都火災共済協同組合
経-07 第一勧業信用組合（東京恒友株式会社）	経-02 一般社団法人東京都信用組合協会
経-05・06 東京都中小企業団体中央会	

モビリティエリア

経-04 文化産業信用組合	経-03 東京証券信用組合		
マッチングコンシェルジュ	出展者検索コーナー	伝-01 藤事業協同組合	伝-02 東京都雛人形工業協同組合

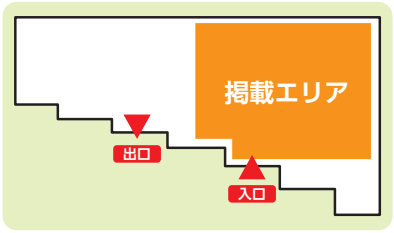

伝-05 東京金銀器工業協同組合

マッチングボード

カタログ置き場

会場 MAP

入口

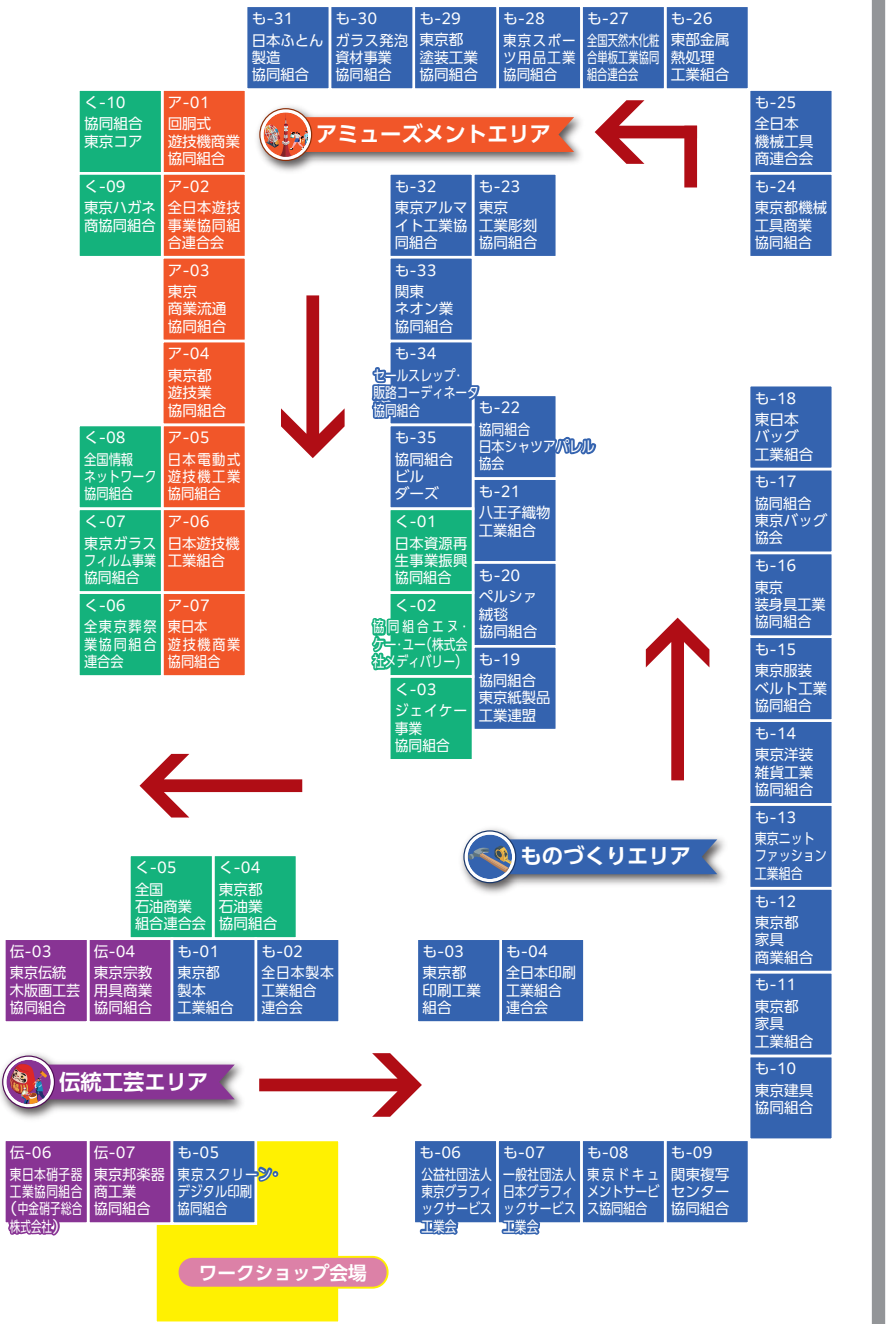
も-31 日本ふとん製造協同組合
も-30 ガラス発泡資材事業協同組合
も-29 東京都塗装工業協同組合
も-28 東京スポーツ用品工業協同組合
も-27 全国天然木化粧合単板工業協同組合連合会
も-26 東部金属熱処理工業組合
く-10 協同組合東京コア
ア-01 回胴式遊技機商業協同組合
も-25 全日本機械工具商連合会
アミューズメントエリア
く-09 東京ハガネ商協同組合
ア-02 全日本遊技事業協同組合連合会
も-32 東京アルマイト工業協同組合
も-23 東京工業彫刻協同組合
も-24 東京都機械工具商業協同組合
ア-03 東京商業流通協同組合
も-33 関東ネオン業協同組合
ア-04 東京都遊技業協同組合
も-34 セールスレップ・服飾コーディネーター協同組合
く-08 全国情報ネットワーク協同組合
ア-05 日本電動式遊技機工業協同組合
も-22 協同組合日本シャツアパレル協会
も-35 協同組合ビルダーズ
も-18 東日本バッグ工業組合
く-07 東京ガラスフィルム事業協同組合
ア-06 日本遊技機工業組合
も-21 八王子織物工業組合
く-01 日本資源再生事業振興協同組合
も-17 協同組合東京バッグ協会
く-06 全東京葬祭業協同組合連合会
ア-07 東日本遊技機商業協同組合
も-20 ペルシャ絨毯協同組合
く-02 協同組合エヌ・ケー・ユー(株式会社メディバリー)
も-16 東京装身具工業協同組合
も-19 協同組合東京紙製品工業連盟
く-03 ジェイケー事業協同組合
も-15 東京服装ベルト工業協同組合
も-14 東京洋装雑貨工業協同組合
ものづくりエリア
も-13 東京ニットファッション工業組合
く-05 全国石油商業組合連合会
く-04 東京都石油業協同組合
も-12 東京都家具商業組合
伝-03 東京伝統木版画工芸協同組合
伝-04 東京宗教用具商業協同組合
も-01 東京都製本工業組合
も-02 全日本製本工業組合連合会
も-03 東京都印刷工業組合
も-04 全日本印刷工業組合連合会
も-11 東京都家具工業組合
伝統工芸エリア
も-10 東京建具協同組合
伝-06 東日本硝子器工業協同組合(中金硝子総合株式会社)
伝-07 東京邦楽器商工業協同組合
も-05 東京スクリーン・デジタル印刷協同組合
も-06 公益社団法人東京グラフィックサービス工業会
も-07 一般社団法人日本グラフィックサービス工業会
も-08 東京ドキュメントサービス協同組合
も-09 関東複写センター協同組合
ワークショップ会場

会場案内図
（詳細2）


全-06 TOMATE plus 企業組合
全-05 群馬県漬物工業協同組合
全-04 群馬県醤油味噌工業協同組合
全-03 磐梯熱海温泉旅館協同組合
全-02 秋田県漆器工業協同組合
全-01 黒千石事業協同組合
食-09 東京都学校給食麺協同組合
食-08 全日本はちみつ協同組合
全-11 埼玉県家具工業組合
全-12 六次産業協同組合
全-09・10 茨城県中小企業団体中央会
全-08 岩手県中小企業団体中央会
全-07 岩手県菓子工業組合
全-27・28 日本金属ハウスウェア工業組合/新潟県本州グループ協同組合/新潟県漬物工業協同組合
全-29・30 石川県中小企業団体中央会
全-13・14 神奈川県中小企業団体中央会(KOUGEI EXPO in KANAGAWA)/神奈川県パン協同組合連合会/協同組合高津工友会/神奈川県旅館ホテル生活衛生同業組合
全国物産エリア
全-15 波乗りレモン協同組合
全-16 長野県漬物協同組合
全-17 長野県信州そば協同組合
全-18 西桂織物工業協同組合
全-19 協同組合名古屋鞄協会
全-20 西尾茶協同組合
全-21 美濃和紙ブランド協同組合
全-22 滋賀県中小企業団体中央会
全-23 滋賀県麻織物工業協同組合

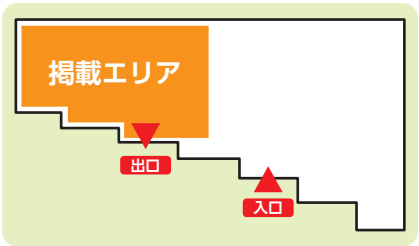
掲載エリア
出口
入口

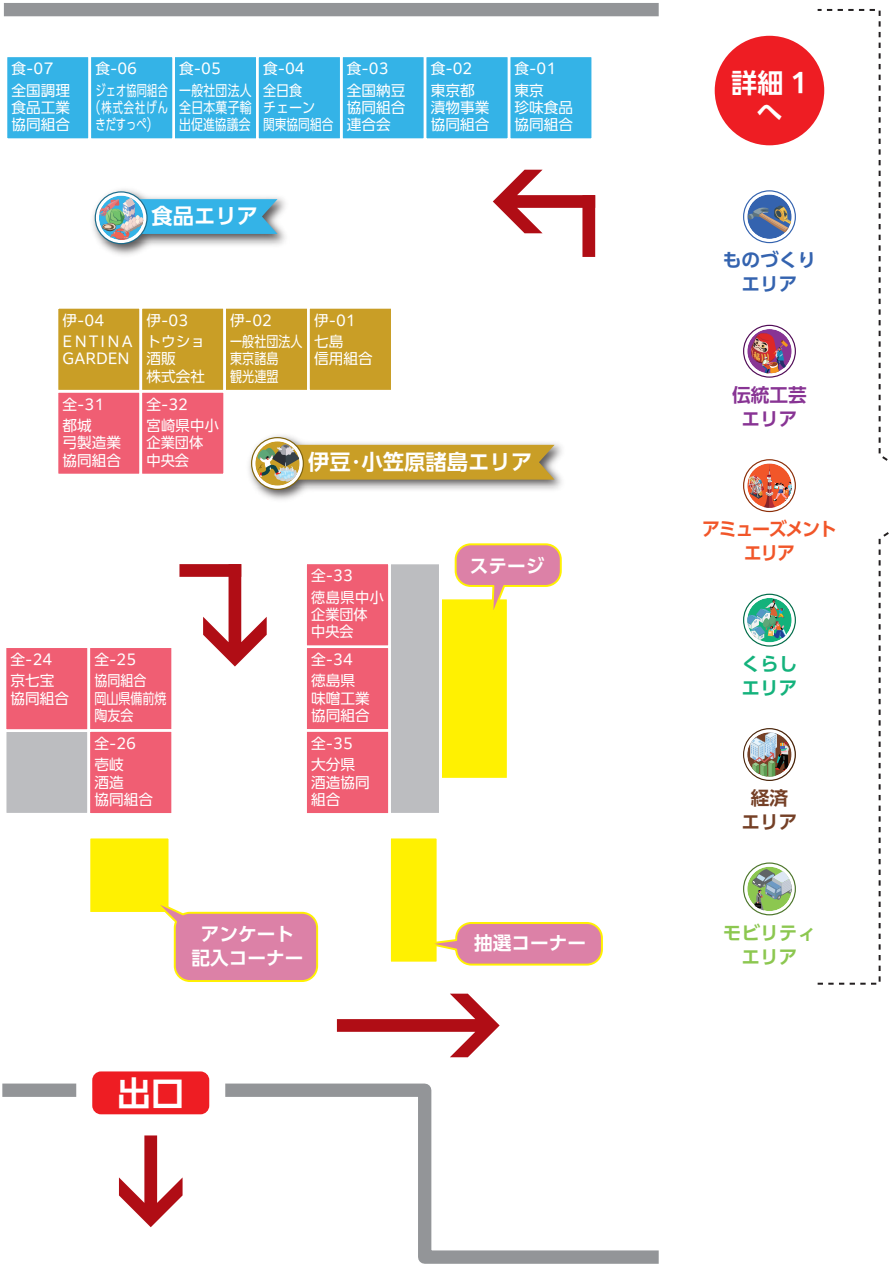
食-07 全国調理食品工業協同組合
食-06 ジェオ協同組合（株式会社げんきだすっぺ）
食-05 一般社団法人全日本菓子輸出促進協議会
食-04 全日食チェーン関東協同組合
食-03 全国納豆協同組合連合会
食-02 東京都漬物事業協同組合
食-01 東京珍味食品協同組合
食品エリア
伊-04 ENTINA GARDEN
伊-03 トウショ酒販株式会社
伊-02 一般社団法人東京諸島観光連盟
伊-01 七島信用組合
全-31 都城弓製造業協同組合
全-32 宮崎県中小企業団体中央会
伊豆・小笠原諸島エリア
ステージ
全-33 徳島県中小企業団体中央会
全-34 徳島県味噌工業協同組合
全-35 大分県酒造協同組合
全-24 京七宝協同組合
全-25 協同組合岡山県備前焼陶友会
全-26 壱岐酒造協同組合
アンケート記入コーナー
抽選コーナー
出口
詳細 1 へ
ものづくりエリア
伝統工芸エリア
アミューズメントエリア
くらしエリア
経済エリア
モビリティエリア

お楽しみコンテンツの紹介

会場内に設置したラリーポイントを巡り、
スタンプを集めて素敵な景品をプレゼント！
アンケートに回答いただいた方にも景品をご用意しております。
ぜひご参加ください。



協賛団体一覧

小間番号	出展者名	カテゴリー
も-03	東京都印刷工業組合	ものづくり
も-06	公益社団法人東京グラフィックサービス工業会	ものづくり
も-14	東京洋装雑貨工業協同組合	ものづくり
も-16	東京装身具工業協同組合	ものづくり
も-27	全国天然木化粧合単板工業協同組合連合会	ものづくり
伝-04	東京宗教用具商業協同組合	伝統工芸
く-07	東京ガラスフィルム事業協同組合	くらし
く-08	全国情報ネットワーク協同組合	くらし
く-11	東京質屋協同組合	くらし
く-18	首都圏カイロプラクティック協同組合	くらし
く-26	日本ポスティング協同組合	くらし
経-02	一般社団法人東京都信用組合協会	経済
経-09	東京都中小企業団体青年部協議会	経済
食-02	東京都漬物事業協同組合	食品
モ-01	ラストワンマイル協同組合	モビリティ
モ-02	赤帽首都圏軽自動車運送協同組合	モビリティ
モ-03	東京都中古自動車販売商工組合	モビリティ
伊-01	七島信用組合	伊豆・小笠原諸島
全-01	黒千石事業協同組合	全国物産
全-04	群馬県醤油味噌工業協同組合	全国物産
全-05	群馬県漬物工業協同組合	全国物産
全-06	TOMATE plus企業組合	全国物産
全-07	岩手県菓子工業組合	全国物産
全-15	波乗りレモン協同組合	全国物産

東京都製本工業組合

綴じられた未来が、ここから立ち上がる。



ここが魅力！ 製本は、記憶を未来へ運ぶための静かな技術です。職人の誇りが折り重なり、紙は「本」という存在へと生まれ変わります。そうしてできあがった一冊には歴史も感動も宿るのです。日本の製本は、世界でも類を見ないほど繊細で、機能性と美しさを兼ね備えています。デジタル化が進む今だからこそ、紙の存在感はより鮮明に、より力強く私たちの前に現れます。紙に触れることは未来に触れること。実用性と美しさの融合点。イベントを通じて、ものづくりの温度と製本の奥深さにぜひ触れてみてください。職人の技術と美意識、そして長年培われた知恵が息づいています。



INFORMATION

住所 〒173-0012
東京都板橋区大和町28-11
ブックハイツ大和2階
TEL 03-5248-2451
FAX 03-5248-2455

公式Web　組合まつりWeb　YouTube

全日本製本工業組合連合会

市場へ紙動。紙の未来を製本から

ここが魅力！ 市場へ紙動。製本の技術から、新しい商品と市場を。

紙を扱い、束ね、断ち、綴じる。製本会社は、長年培ってきた確かな技術で、さまざまな紙製品を形にしてきました。製品を仕上げる「フィニッシャー」として、実は市場や消費者に近い「ものづくり」の存在でもあります。

いま、出版・印刷市場を取り巻く環境は大きく変化しています。だからこそ私たちは、これまでの受注型の仕事だけにとどまらず、自らアイデアを考え、製品を企画し、新しい市場へ届けることに挑戦しています。

「紙の未来プロジェクト」は、製本会社が持つ技術や経験を活かし、新たな価値を生み出すための実践プロジェクトです。製本技術の可能性を見つめ直し、アイデアの創出から商品開発、デザイナーとの協業、展示・販売まで、製品を市場へ届ける取り組みを進めています。

製本技術は、単に本を仕上げるためだけのものではありません。紙を活かし、人の心を動かし、新しい商品を生み出すための技術です。

「製本だからこそできること」をカタチにして、新しい市場へ。

今回の「組合まつり in TOKYO」では、紙の未来プロジェクトから生まれたさまざまな商品を展示・販売します。ぜひ実際に手に取って、製本の技術から生まれる新しい紙の可能性を感じてください。

市場へ紙動。紙の未来を製本から。





INFORMATION

住所 〒173-0012
東京都板橋区大和町28-11
ブックハイツ大和2階
TEL 03-5248-2371
FAX 03-5248-2455

公式Web

組合まつりWeb

東京都印刷工業組合

ともにつくる、印刷の新しい価値。



ここが魅力！ 「印刷って、こんなことまでできる！」を感じていただける、紙と印刷の魅力が詰まったブースです。
今回は、㈱山櫻、㈱オフセット岩村、㈱田中印刷、㈱オピカの4社が共同出展します。
各社の特色を活かし、オリジナル手提げ袋や全国各地の和紙、ステーショナリーをはじめ、偽造防止加工や可変印字などの印刷技術、ガチャガチャ・推し活グッズ・豆本など、さまざまな製品やサービスをご紹介します。
さらに、エコー写真とメッセージでつくる世界にひとつだけの「アルバムえほん」や、特殊な紙素材を使ったアクセサリーなど、紙と印刷の新たな可能性を感じていただける商品も展示・販売します。
身近な「紙」と「印刷」から生まれる、アイデアあふれる製品や技術を、ぜひ実際に見て、触れて、その魅力をお楽しみください。

＜㈱山櫻＞
創業1931年。名刺・封筒などの紙製品事業を基盤に、Webサービスやプリンター事業など幅広い事業を展開する企業です。

＜㈱オフセット岩村＞
印刷と加工で紙の新しい価値を提案。自社オリジナル商品を紹介します。

＜㈱田中印刷＞
製造技術を活かしたオリジナル豆本や豆色紙からふせん・メモなどの紙文具と、企画から納品まで社内一貫生産でお客様のニーズに合ったご提案をいたします。

＜㈱オピカ＞
オピカはデザイン、印刷・加工・納品まで新しい価値を創造する印刷会社です。
自社内に「アルバムえほん」の専門工房も構えており、世界に1つだけの絵本を届けています。

INFORMATION

住所 〒104-0041
東京都中央区新富1-16-8
日本印刷会館4F
TEL 03-3552-4021
FAX 03-3553-2653

公式Web

組合まつりWeb

全日本印刷工業組合連合会

紙を知り、紙で遊ぶ。

Happy Industry

ここが魅力！ 全日本印刷工業組合連合会では、2026年7月に「ペーパーサミットジャパン」を開催しました。全国の印刷会社が生み出したオリジナル商品や、紙にまつわるアート、ワークショップ、セミナーなどを通じて、紙と印刷の魅力や新しい可能性を発信するイベントです。
デジタル化が進む時代だからこそ、紙には手ざわりや温もり、そして人の想いを伝える力があります。印刷会社の技術やアイデアによって、紙は文具や雑貨、パッケージ、アートなど、さまざまな形へと生まれ変わります。
今回のブースでは、紙や印刷にまつわる商品などを通じて、紙の楽しさと印刷の奥深さをご紹介します。見て、触れて、身近な「紙」の新しい魅力をぜひ発見してください。



INFORMATION

住所 〒104-0041
東京都中央区新富1-16-8
日本印刷会館4F
TEL 03-3552-4571
FAX 03-3552-7727

公式Web

組合まつりWeb

東京スクリーン・デジタル印刷協同組合

水と空気以外には何でも印刷可能なスクリーン印刷とデジタル印刷

ここが魅力！ スクリーン印刷は水と空気以外のあらゆる物に印刷出来る、と言われている印刷です。 ところがその割には、あまり一般の人々には良く知られていない印刷です。
ほとんどの方たちが、数限りなく利用されている物はスクリーン印刷に囲まれていることに、気付かないで生活しています。是非スクリーン印刷に興味を持ってもらえたら幸いです。

東京スクリーン・デジタル印刷協同組合

上部団体の全日本スクリーン・デジタル印刷協同組合連合会に8単組が有り、当業界の発展の為、日々、スクリーン印刷の継承や新しい印刷技術の研究開発に努めています。組合では、環境対応委員会、厚生委員会、技術委員会、展示委員会、広報委員会、総務委員会に分かれ、環境に対する取り組みや、工場見学、新しい技術の勉強会や、自社でできない仕事をお願いできる協力会社になるよう懇親会などを開催、ゴルフコンペや家族参加型のバーベキューなどのレクリエーションも開催。組合活動を情報発信するため定期的に広報誌などの発行を行っております。

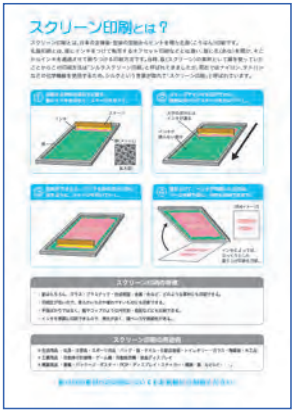

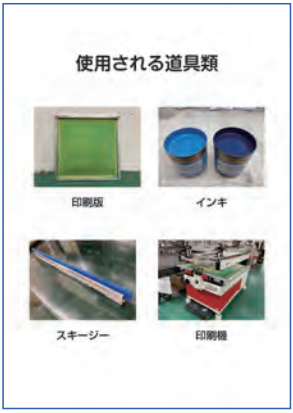



INFORMATION

住所 〒111-0056
東京都台東区小島2-14-5
毛利ビル6F
TEL 03-3865-8725
FAX 03-3865-8724

公式Web　組合まつりWeb　Facebook

公益社団法人東京グラフィックサービス工業会

発想から発送まで―印刷・情報加工サービスで社会に貢献します

公益社団法人
東京グラフィックサービス工業会
the Tokyo Graphic services industry association

ここが魅力！ 各出展組合・団体様の、PR・ビジネス活性化・事務局運営（アウトソーシング・デジタル化・印刷物制作関係……）などのお困りごとについて、ご相談にのります。皆様の組合・団体・企業のビジネス活性化のお手伝いをいたします。



わたしたち、公益社団法人東京グラフィックサービス工業会は、都内250社の「グラフィックサービス」関連企業が参加する業界団体です。

ところで「グラフィックサービス」って何でしょうか？

「グラフィックサービス」とはビジネスや生活に欠かせない資料・カタログ・パンフレット・チラシ・書籍をはじめとする、あらゆる「印刷」を中心に、企画・編集・デザイン・グラフィックス・動画・印刷・製本・加工・複写から、紙製品制作・グッズ制作（名入れ・布製品へのプリントなど）や、アッセンブリ・配送・発送・DM、さらにはWeb・デジタル化・データ処理～加工・アプリ開発・多言語展開など「印刷」の“きっかけ”からその利用終了、そしてその先までをご提案する、皆様の“お役立ち”サービスです。

「印刷」関連や、グッズ制作などのご相談は、ぜひ東京グラフィックサービス工業会会員企業にお声がけください。

「印刷」関連団体なのに、ペーパーレス化のご提案もしちゃいますヨ！

ブースでは、①「グラフィックサービス」のご紹介
②「東グラ謎解き」スタンプラリー
③「就活生向け“グラフィックサービス”ってどんな仕事？」コーナー
④「個人情報保護・情報セキュリティ」コーナー

など盛りだくさんの企画・展示で、皆様のお越しをお待ちしております。

INFORMATION

住所 〒103-0001
東京都中央区日本橋小伝馬町7-16
ニッケイビル7F
TEL 03-3667-3771
FAX 03-3249-0377

公式Web　組合まつりWeb　グラフィックカタログ

一般社団法人日本グラフィックサービス工業会

発想から発送まで―印刷・情報加工サービスで社会に貢献します

一般社団法人
日本グラフィックサービス工業会
the Japan Graphic services industry association JaGra

ここが魅力！ 一般社団法人日本グラフィックサービス工業会（略称：JaGra、ジャグラ）は、1966年に設立された公益法人です。
全国700社余りの印刷業者（正会員）および印刷関連機資材業者（賛助会員）で構成されています。
グラフィックサービス（平版印刷方式もしくはデジタル印刷方式によって文字もしくは画像を主体とする印刷物を生産する印刷業又はそれに係る製版業をいう。以下同じ）に関する技術の開発研究及び指導、企業経営の改善及び指導、技能者の養成等に関する事業を行い、グラフィックサービスを営む企業の技術革新への対応、経営の高度化等を積極的に支援するほか、個人情報保護の推進やJIS Q 15001に基づくプライバシーマーク制度の普及を図ることにより、当該工業の健全な発展並びに印刷文化の向上を図り、もって我が国経済の発展及び豊かな国民生活文化の創造に寄与することを目的とします。
ジャグラの大きな特徴は、その革新的かつ多彩な事業活動にあります。
プライバシーマーク指定審査機関をはじめ、印刷業団体初の動画配信サイト運営など、時代のニーズに合わせた印刷業経営に役立つサービスを多数展開し、会員内外の皆様に広くご利用いただいております。



INFORMATION

住所 〒103-0001
東京都中央区日本橋小伝馬町7-16
ニッケイビル7F
TEL 03-3667-2271
FAX 03-3661-9006

公式Web

組合まつりWeb

東京ドキュメントサービス協同組合

60年目のドキュメントサービス、新領域へ！

TDS
Tokyo Document Service





ここが魅力！ 東京ドキュメントサービス協同組合は青写真焼付から歴史をスタートした東京に本社支店のある9社からなる協同組合です。ドキュメントサービス（文書・図面等の紙媒体及びデジタル情報の入力・出力・複写・加工のサービス）を提供している企業の組合となります。今年60周年を迎えドキュメントサービスの新たな付加価値をお客様に提供し続けるため、様々な問題や課題解決を念頭に置き日々組合活動を行っています。

今回の出展目的は従来のドキュメントサービスから新領域サービスへの変革事例をご覧いただく事です。ドキュメントサービス事業から新領域事業への変革が成功した２社がコラボし新たに作り上げた製品サービスをご体験ください。

今回出展する企業は株式会社エー・ディー・ピーとベルウッドフォト株式会社です。この2社による今回のコラボ展示は「あなただけの世界に一枚しかないサステナブルなオリジナルTシャツの実演販売」となります。カットされたお好きなデザインを選んでいただきその場であなただけのオリジナルTシャツを作成販売いたします。

ドキュメントサービスからの変革としての新たなサービスをご体験いただき、皆様からの忌憚のないご意見を頂戴できることを宜しくお願い申し上げます。

INFORMATION

住所 〒160-0004
東京都新宿区四谷3丁目3番6号
アイエス共同ビル3F

TEL 03-3357-5946

公式Web　組合まつりWeb　オンラインショップ

関東複写センター協同組合

コピーや印刷だけじゃない！
紙とデジタルをつなぐ、ドキュメントサービス業界

ここが魅力！ コピーや印刷だけじゃない！「こんなこともできる」が集まる業界です。「複写」と聞くと、コピーや印刷を思い浮かべる方が多いかもしれません。でも、現在の私たちの仕事は、それだけではありません。
図面や文書のデジタル化、大判出力、データ加工・管理、製本、デザイン、情報セキュリティなど、時代やお客様のニーズに合わせて仕事の幅を広げてきました。
さらに、会員企業それぞれが独自の技術やアイデアを磨き、新しい商品やサービスにも挑戦しています。これまでの組合まつりでも、職人の技を生かしたオリジナルご朱印帳、Tシャツなどを製作するガーメントプリント、AI-OCRを活用したデータ化、現場を見守る無線監視カメラなど、「これも複写業の会社が？」と思うような技術や商品が登場しました。
関東複写センター協同組合は、そんな多彩な“強み”を持った企業の集まりです。一社一社の技術やアイデアがつながることで、新しい仕事、新しいサービス、新しい可能性が生まれています。



【紙からデジタルへ。そして、その先へ】
今年も会員企業のさまざまな“強み”を集めました。
「えっ、こんなことも？」という発見を、ぜひ私たちのブースでお楽しみください。

INFORMATION

住所 〒112-0002
東京都文京区小石川1-4-12
文京ガーデンザウエスト704
TEL 03-3815-4338
FAX 03-3815-4357

公式Web

組合まつりWeb

東京建具協同組合

暮らしを彩る建具の美。

ここが魅力！ 当組合は、まもなく創立100周年を迎えます。建具は古くから日本の和の文化に欠かせない落ち着いた住空間を彩る職業として知られています。私たちは、常に魅力ある住まいづくりを目指し、技能技術にこだわりをもって精進しています。今回、出展する組子製品の数々は、職人の高い技術が光る逸品ぞろいです。





INFORMATION

住所 〒101-0042
東京都千代田区神田東松下町42
東建ビル5階
TEL 03-3256-6576
FAX 03-3256-0790

公式Web

組合まつりWeb

東京都家具工業組合／東京都家具商業組合

高品質な特別注文家具や既製家具をご提供します



ここが魅力！ 当組合は都内に点在していた家具メーカーが結集して1969年3月（昭和44年）に設立されました。
50年以上の長きに渡り、組合メンバーが互いに切磋琢磨しながら協力して、家具業界の発展に努めてまいりました。
また、東京都職業能力開発協会が実施する「技能検定試験」に協力し、業界全体の技能向上および人材育成にも力を入れています。
これからも豊富な経験、そして誠実な仕事をモットーに「快適で安全な特別注文家具や既製家具」をご提供し、お客様に安心と満足をお届けしてまいります。

tobi 都美
LIVING DESIGN TOKYO



出展ブースでは、組合企業7社が集結し立ち上げた家具ブランド「tobi」がご覧いただけます。これまでに国内および海外の展示会に出展し、高い評価を頂いております。

INFORMATION

住所 〒113-0034
東京都文京区湯島2-23-9
湯島ナガタビル301
TEL 03-6803-2105
FAX 03-6803-2924

公式Web

組合まつりWeb

東京ニットファッション工業組合

未来を編んでいく。TOKYO KNIT

ここが魅力！ 私たち東京ニットファッション工業組合（TKF）は、墨田区を中心とした東京東部で、メリヤス生地、セーターやカットソー等の製品、関連する資材などを製造する中小企業が中心の工業組合です。
東京ニットの歴史は、江戸時代の元禄期に長崎で手編みのニットが作られ、その後江戸の武士たちの間で内職として広まりました。
現在、当組合ではニット産地としての付加価値を向上させるため、技術・品質を保証する認証制度をつくり「ニットといえば東京（TKFブランド）」という事業展開を図っています。また、精緻なものづくり、完璧なデリバリー、真摯な取引姿勢といった、ものづくりにおける日本人気質を「TOKYO KNITブランド」の強みとして訴求することで、「東京」をニット産業としてブランド化し、広く国内外にアピールしていきます。

TOKYO KNIT



INFORMATION

住所 〒130-0026
東京都墨田区両国4-37-2
TKF会館
TEL 03-3633-5601
FAX 03-3633-5605

公式Web　組合まつりWeb　公式ブランドWeb

東京洋装雑貨工業協同組合

これからの時代は、オンリーワンを届ける

Tokyo Live with Beauty

ここが魅力！ 人間の“衣、食、住”は、いま世界的にその地域差をせばめ、より良いもの、よりファッショナブルに、よりクリエイトにといった方向性のもとに大きな広がりをみせています。その“衣”に属するファッション産業は、戦後のめざましい繁栄から消費革命なるものを生み出し、めまぐるしい発展をとげました。
そんな時代とともに私たちは常に時代にあうファッションを追求してきました。

INFORMATION

住所 〒111-0056
東京都台東区小島1-11-12
TEL 03-3851-3685
FAX 03-3863-4606

公式Web

組合まつりWeb

東京服装ベルト工業協同組合

ベルトのことならお任せください！

ここが魅力！ 東京服装ベルト工業協同組合は、ベルト職人やメーカーをつなぎ、伝統技術を守りながら業界の発展を支えています。
「職人技×地域産業×ファッション×後継者・技術継承」が大きな魅力です。

組合まつりでは特別価格でベルトの販売もいたします！



INFORMATION

住 所 〒111-0032
東京都台東区浅草4-49-8
TEL 03-3874-4792

公式Web

組合まつりWeb

東京装身具工業協同組合

ハイグレードなアクセサリーで、生活に潤いと豊かさを！

ここが魅力！ 装う人の個性を映し、生活に潤いと豊かさを提案したい。
東京装身具工業協同組合（TSK）はそのような願いを込めて、ひとつひとつの製品を創り出しています。
高い技術への誇り、優れたデザインへの誇り、そして確かな品質への誇り。
自信を持っておすすめできるハイグレードな製品こそ、私たちの誇りです。





INFORMATION

住所 〒110-0015
東京都台東区東上野1-26-2
ジュエラーズタウン・オーラム208号
TEL 03-3861-0522
FAX 03-3862-5570

公式Web

組合まつりWeb

協同組合東京バッグ協会

国内のハンドバッグ、袋物産業の発展を目指して。

ここが魅力！ 加盟企業の確かな技術で丁寧に作られた高品質なハンドバッグ･財布･小物等をメーカー直販価格にて販売いたします。
Web販売を行っていない、POPUPイベントでしか購入できないものもございます。
是非お立ち寄りください。



INFORMATION

住所 〒111-0052
東京都台東区柳橋2-16-14

TEL 03-3851-5278

組合まつりWeb

東日本バッグ工業組合

東京から、世界へ。

ここが魅力！ 加盟企業の確かな技術で丁寧に作られた高品質なハンドバッグ・財布・小物等をメーカー直販価格にて販売いたします。
Web販売を行っていない、POPUPイベントでしか購入できないものもございます。
是非お立ち寄りください。



INFORMATION

住所 〒111-0052
東京都台東区柳橋2-16-14

TEL 03-3851-5278

公式Web

組合まつりWeb

協同組合東京紙製品工業連盟

東京紙製品は東京の地場産業です

ここが魅力！ みなさんに身近な紙製品がいろいろブースでご覧いただけます。



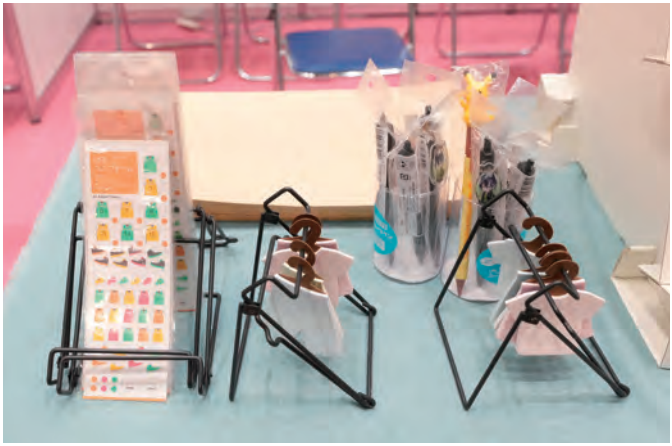

INFORMATION

住所 〒111-0042
東京都台東区寿3-1-4

TEL 03-3843-5821

組合まつりWeb

ペルシァ絨毯協同組合

日々の生活を豊かに、ペルシャ絨毯に是非触れてみてください。

ここが魅力！ 当組合は、1991年に日本で初めてのペルシャ絨毯の組織として発足し、1993年に認可を受けて以来、日本のみなさまに、最高品質のペルシャ絨毯をご提供させていただくことにつとめてまいりました。
さらに、会員一同、イランの文化・芸術を広く紹介することで、日本とイランの友好の一翼を担ってまいりました。
これからも私たちは、ペルシャ絨毯とイランの文化の素晴らしさを一人でも多くの方々にお伝えするために、誠心誠意努力してまいります。
今後とも、組合並びに組合員をよろしくお願いいたします。





INFORMATION

住所 〒107-0052
東京都港区赤坂8-1-5
AB赤坂ビル4F
TEL 03-3478-3168

公式Web　組合まつりWeb　Instagram

八王子織物工業組合

千百年を紡ぐ八王子織物

ここが魅力！ 八王子織物工業組合は、1899年に設立され、120年以上にわたり地域の織物産業を支えてきました。伝統工芸的品「多摩織」をはじめ、着尺、ネクタイ、装飾織物、広幅織物、服地など多彩な製品を製造しています。アンテナショップでの販売のほか、「千百年を紡ぐ八王子織物展」やデザインコンペ、手織り体験などを通じて、八王子の織物文化と高い技術力を広く発信。伝統を守りながら新たな価値創造に挑戦し続けています。



INFORMATION

住所 〒192-0053
東京都八王子市八幡町11-2
八王子織維貿易館
TEL 042-624-8800
FAX 042-625-5478

公式Web　組合まつりWeb　Instagram

協同組合日本シャツアパレル協会

シャツ屋がおすすめする“シャツの知識＆お手入れ方法”

JAPAN SHIRTS APPAREL ASSOCIATION



ここが魅力！ 協同組合日本シャツアパレル協会は、1954年設立。経済産業省認可のシャツ業界国内唯一の経済団体であり、日本国内におけるドレスシャツ・カジュアルシャツ・レディースシャツ等（原材料・部品材料含）の製造又は卸売を行う事業者の団体です。
毎年10月の第一日曜日を「シャツの日」、6月の第一日曜日を「夏シャツの日」と定めています。シャツはファッションの中心アイテムです。また、デザイン・素材・機能など様々なものがあります。ぜひお立ち寄りください。

INFORMATION

住所 〒130-0021
東京都墨田区緑1-14-5-101
TEL 03-3631-9443
FAX 03-3631-9441

公式Web　組合まつりWeb　YouTube

東京工業彫刻協同組合

最高級の加工技術 工業彫刻

ここが魅力！ 工業彫刻とは、まさに最高級の加工技術といえるでしょう。
工業彫刻は、製品や金型、刻印に直接文字や模様を高精度に彫り込む加工技術です。
彫刻機・レーザー加工機・NC工作機などの先端機器に加え、細部では職人による手作業を組み合わせることで、ミクロン単位の精度と繊細な意匠を両立できます。
一見すると工芸的な加工にも見えますが、工業彫刻はあくまで製造現場で活用される『実用技術』。
印刷・シール・ラベル・エンボスといった従来の手法に代わる手段として、耐久性や工程削減、さらには製品価値の向上に大きく貢献します。





INFORMATION

住所 〒174-0072
東京都板橋区南常盤台1-26-9
常盤台ダイカンプラザcity512号室
TEL 03-6265-3013
FAX 03-6265-3014

公式Web　組合まつりWeb　Facebook



東京都機械工具商業協同組合／全日本機械工具商連合会

作業工具で簡単に仕上がるものづくり

ここが魅力！ 当ブースでは、簡単な作業工具を使って楽しめるミニ工作体験をご用意しています。専門的な技術や難しい工程は一切なく、初めての方でも安心して取り組める内容です。短い時間で気軽に参加できるため、会場を回る合間のちょっとした体験としても最適です。

今回ご用意しているメニューは、ブックマーク、携帯ストラップの二種類。いずれも日常で使いやすく、ちょっとしたプレゼントにもなるアイテムです。作業はシンプルで、工具の扱いに慣れていない方でもスタッフが丁寧にサポートしますので、どなたでも安心してご参加いただけます。

作成時間はおよそ15分程度。短時間で完成するため、お子さま連れの方や、イベントの合間に少しだけ体験してみたい方にもぴったりです。完成した作品はすべて無料でお持ち帰りいただけます。自分で作ったオリジナルアイテムは、きっと思い出にも残るはずです。

会場内を歩いていて少し疲れたとき、何か手を動かして気分転換したいとき、ものづくりが好きな方はもちろん、普段あまり工具に触れる機会がない方にも楽しんでいただける内容となっています。作業工具を使ったものづくりの楽しさを、ぜひこの機会に体験してみてください。

ブースではスタッフが常時待機し、作業のコツや工具の使い方を分かりやすくお伝えします。お一人でも、ご友人やご家族と一緒でも参加できますので、どうぞお気軽にお立ち寄りください。皆さまのご参加を心よりお待ちしております。

また、DIYにご興味ある方は気軽に使える作業工具を展示してあります。触ってお試しください。

INFORMATION

住所 〒108-0014
東京都港区芝4-11-4
ハラビルⅡ
TEL 03-3456-0831
FAX 03-3456-0525

公式Web

組合まつりWeb

東部金属熱処理工業組合

金属に命を吹き込む金属熱処理技術

ここが魅力！ 私たちの暮らしを支える自動車、建設機械、航空機、家電製品など
これらの製品には、目に見えない「金属熱処理」という技術が活かされています。
金属熱処理とは、金属を加熱・冷却することで、強度や硬さ、耐久性などを調整する加工技術です。この工程によって、部品は壊れにくく、長持ちし、安全に使えるようになります。
日本のものづくりの現場では、鍛造や鋳造、金型加工などと並び、熱処理は欠かせない基盤技術のひとつ。私たちは、この“縁の下の力持ち”とも言える技術で、製品の品質と信頼性を支えています。
ぜひブースにお立ち寄りいただき、金属熱処理の奥深さと可能性に触れてみてください！

TOBU METAL HEAT TREATMENT ASSOCIATION 東部熱処理

INFORMATION

住所 〒108-0073
東京都港区三田2-14-4
三田慶応ビジデンス604号
TEL 03-3452-5780
FAX 03-3452-7336

公式Web

組合まつりWeb

全国天然木化粧合単板工業協同組合連合会

ツキ板で楽しむ木の世界

全天連

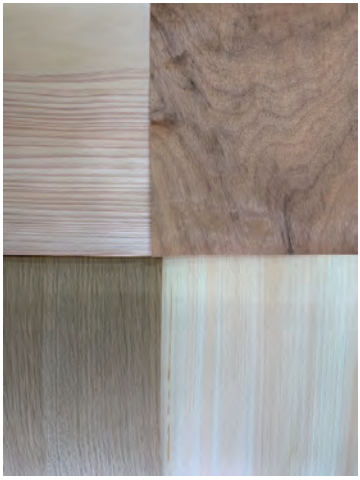

ここが魅力！ ツキ板は、木材をスライスやロータリーにより、削り出された0.2ミリ程度の薄い板です。削り出されたツキ板には、美しい木目があり、この木目は自然が創り出した世界に一つだけのデザインです。天然素材のため、経年により色合いが変化していきます。

ツキ板は、建築物の内装材や家具・建具などの表面材や豪華列車の内装材、また、賞状・名刺・ハガキなど、私たちの身近で多く利用されています。

ブースには、広葉樹・針葉樹の色々な樹種のツキ板やツキ板を使用した製品を展示しています。また、「ツキ板に墨で文字を書く体験」もできます。

ツキ板を観て・触れて、木の香りや温もりを体験してみませんか。

なお、私達、「全天連（ゼンテンレン）」の正式名称は「全国天然木化粧合単板工業協同組合連合会」といい、19文字の長い名称の団体です。ツキ板を制作している北は北海道から南は九州まで日本全国の8つの各地区協同組合から構成され、109社が加入しています。

INFORMATION

住所 〒112-0004
東京都文京区後楽1丁目7番12号
林友ビル4階
TEL 03-6240-0865
FAX 03-6240-0875

公式Web　組合まつりWeb　YouTube

東京スポーツ用品工業協同組合

高い技術で安全なスポーツ用品を製造する企業集団

ここが魅力！ 東京スポーツ用品工業協同組合は今年で創立67年を迎えるスポーツ製品製造の「モノづくり」59社の組合です。組合メンバーの製品は、幼稚園、小学校の運動会用品から高校、大学、社会人、国際大会、パラ大会、フィットネス、アウトドアーなどのあらゆるスポーツシーンで使われる器具・用具を製造しています。
組合トップの理事長は、モノづくりを通して代々守って行かなければならない教えはしっかり守り、その時代に合うように進んで行き、スポーツ業界の縁の下の力持ちとして、どのような状況におかれても、常に良いものを求めて、開発・改良に努め、安全・安心に使用いただける高品質のスポーツ用品を市場に送りだすことを我々メーカーに与えられた使命と考え、それがとりもなおさずスポーツの振興と、国民の健康維持への道と考えています。



INFORMATION

住所 〒130-0014
東京都墨田区亀沢一丁目8番6号
堀江ビル202
TEL 03-6456-1142
FAX 03-6456-1856

公式Web

組合まつりWeb

東京都塗装工業協同組合

東京都塗装工業協同組合（東塗協・とうときょう）は、都内で建築塗装専門の工事をする会社が構成している団体です。

ここが魅力！ 東京都塗装工業協同組合（東塗協・とうときょう）は、都内で建築塗装専門の工事をする会社が構成している団体で、明治20年に結成し、昭和23年に東京都の認可を受け、設立致しました。
都内23支部と、多摩地域に4支部、合計27の支部があり、組合員数は現在472社でございます。
本部は、渋谷区の「塗装会館」ビルに入っております。

INFORMATION

住所 〒150-0032
東京都渋谷区鶯谷町19-22
塗装会館1階
TEL 03-3461-8678

公式Web

組合まつりWeb

ガラス発泡資材事業協同組合

ガラスびんが土や緑の資材へ！ 未来を創るリサイクル

ガラス発泡資材事業協同組合
Glass Foam Business Cooperative



ここが魅力！ 全国17社の組合員で人口軽石「スーパーソル」を製造・販売しています。捨てられる様々な色のガラスびんを原材料にしており、軽量の土木資材や、屋上緑化、雨庭、土壌改良材、浄化脱臭資材、防犯じゃり、防災資材など、新たな付加価値を創造しています。インフラ整備から、メンテナンス資材、そして生活に密着した資材などに生まれ変わります。

INFORMATION

住所 〒108-0073
東京都港区三田3-4-11 9F
TEL 03-6436-7811
FAX 03-6436-7812

公式Web

組合まつりWeb

日本ふとん製造協同組合

日本のふとんを、もっと世界に。

ここが魅力！ 日本のふとんには、理由がある。
毎日使うふとんだからこそ、品質には妥協できない。
日本ふとん製造協同組合は、日本各地でふとん・寝具を製造する企業が集まり、日本のものづくりの技術と品質を守り、次の世代へつないでいくために活動しています。
素材を見極め、詰めものの特性を生かし、眠る人のことを考えて一枚一枚仕立てる。
そこには、長年受け継がれてきた職人の技術と、快適な眠りを追求してきた日本の寝具メーカーの知恵があります。
私たちは一般財団法人日本ふとん協会と連携し、「JAPAN FUTON」の価値を国内外へ発信しています。確かな品質、丁寧なものづくり、そして日本ならではの睡眠文化。
ふとんを単なる寝具ではなく、毎日の健康と暮らしを支える大切な存在として、あらためてその魅力を伝えていきます。
今回の展示では、日本製ふとんの品質、素材、技術、そしてものづくりに込められた想いをご紹介します。

見ればわかる。触れればもっとわかる。
これが、日本のふとんです。
ぜひ日本ふとん製造協同組合のブースで、「JAPAN FUTON」の価値をご体感ください。

JAPAN FUTON



INFORMATION

住所 〒104-0041
東京都中央区新富1丁目15-14
相互新富ビル702号
TEL 03-6263-2661
FAX 03-6263-2660

公式Web　組合まつりWeb　オンラインショップ

東京アルマイト工業協同組合

陽極酸化処理でお困りの方は
当組合員にお気軽にご相談ください。

ここが魅力！ 関東一円の陽極酸化処理事業者30社で構成されています。電子機器、自動車、航空、装飾品、生活用品、環境関連、建材等。少量～大量生産まで、お気軽にご相談ください。



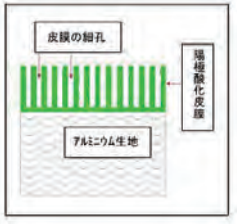

アルミ材の表面処理お困りでないですか

関東一円の陽極酸化処理事業者３０社で構成されています。電子機器、自動車、航空、装飾品、生活用品、環境関連、建材等。少量～大量生産まで、お気軽にご相談ください。

用途に適した表面処理が必須です。

東京アルマイト工業協同組合

アルマイト（陽極酸化処理）はアルミニウムを陽極として硫酸などの溶液中で電流を流して表面を酸化させることですが、硬度・耐磨耗性・耐食性が非常に高くなり、生地とは全く異なり優れた性質となります。

〒１０７－００５２
東京都港区
赤坂２－１３－１３
アープセンタービル６Ｆ
TEL: 03-6277-6899
tokyoalmite@outlook.jp

http://www.almite.com/index.html

INFORMATION

住所 〒107-0052
東京都港区赤坂2-13-13
アープセンタービル6F
TEL 03-6277-6899

公式Web

組合まつりWeb

関東ネオン業協同組合

ネオンをはじめとするエレクトリックサインの専門家集団

関東ネオン業協同組合

ここが魅力！ エレクトリックサインの施工を得意とする会社が多く集う業界団体です。関東甲信越北陸エリアの会社で構成され、上部団体は全国の会社が加盟する日本サイン協会です。今回は最近人気の高い本物のネオンサインの展示を中心に、ネオンのことが楽しく学べる展示となっています。国産ネオンサイン誕生100周年で制作したNEONZINEを販売しています。

INFORMATION

住所 〒105-0013
東京都港区浜松町1-21-4
港ビル5F
TEL 03-3437-1526
FAX 03-5776-1321

公式Web

組合まつりWeb

公益社団法人日本サイン協会
公式Web

セールスレップ・販路コーディネータ協同組合

商品開発から販路開拓、全国のプロが伴走する協同組合。

JRM 経済産業省認可・関産認協 1875 号
レップ・販路CO協同組合

ここが魅力！ セールスレップ・販路コーディネータ協同組合は、経済産業省認可の専門家ネットワークとして、全国の企業・団体・自治体の皆様を対象に、販路開拓・商品開発・マーケティング・観光・地域活性化など幅広い支援を行っています。
当協同組合は、

- 商品開発コーディネーター
- 営業士
- セールスレップ
- 販路コーディネータ
- プロモーションコーディネーター
- マネジメントマーケティング・コーディネーター
- 観光コーディネーター

など、企業支援・地域活性化に必要な多様な専門資格の取得支援も行っています。
当組合の出版部門であるMMPコミュニケーションでは、資格に関する公式テキストや事例問題などを販売しています。
資格取得を通じて企業・団体・自治体が必要とする人材育成を後押しし、専門家ネットワークの拡大と質の向上に取り組んでいます。



日本商品開発士会・観光士会・日本販売促進協会では、大学・短期大学・専門学校などの教育機関向けに授業提供や団体試験の実施が可能です。
専門性の高いカリキュラムを、学生のキャリア形成や地域産業の学びに直結させることができます。
教育機関での導入をご検討の際は、お気軽にお問い合わせください。
また、ブースでは「日本観光特産大賞」受賞産品の展示も行い、全国の魅力ある特産品を一度にご覧いただけます。
ぜひお気軽にお立ち寄りいただき、事業の可能性を広げるヒントをお持ち帰りください。

INFORMATION

住所 〒115-0055
東京都北区赤羽西1-22-15
大亜コーポ
TEL 03-5948-6581
FAX 03-5948-6581

公式Web

組合まつりWeb

協同組合ビルダーズ

ドローンで支える、これからの農業

ここが魅力！ 協同組合ビルダーズからは、組合員が実施するドローン事業について紹介します。

農業の現場では、担い手不足や高齢化、作業負担の増加など、さまざまな課題が生じています。こうした課題の解決や農作業の省力化・効率化に向けて、近年注目されているのが農業用ドローンです。

農業分野を中心に、ドローンを活用した農作業を幅広くサポートしています。農薬散布などに使用する農業用ドローンの販売をはじめ、導入時の機体選定や運用方法の提案、操縦に必要な講習、導入後の点検・整備やメンテナンスまで、現場で安心してドローンを活用するための総合的な支援を行っています。

農業用ドローンを活用することで、広い圃場での散布作業にかかる時間や労力を軽減し、農業従事者の身体的な負担を減らすことが期待できます。また、これまで培われてきた農業の知識や経験と、ドローンをはじめとする新しい技術を組み合わせることで、地域や圃場の状況に応じた、より効率的な農作業の実現を目指しています。

現場の声に寄り添いながら、ドローンの導入から運用、アフターサポートまで一貫して支援し、新しい農業の可能性を提案しています。テクノロジーの力で農業の負担を軽減し、持続可能な農業の実現をサポートしていきます。





INFORMATION

住所 〒160-0023
東京都新宿区西新宿6-12-4
コイトビル402
TEL 03-5909-0170
FAX 03-5909-0171

公式Web

組合まつりWeb

籐事業協同組合

手仕事が紡ぐ、本物の心地よさ。

ここが魅力！ 「籐がつくる、心地よい暮らし。」

こちらで展示しているのは、天然素材「籐（ラタン）」を使い、一つひとつ丁寧に仕上げられた家具です。籐は軽くて丈夫、しなやかな弾力を持ち、昔から日本の暮らしの中で親しまれてきた自然素材です。使い込むほどに風合いが増し、長く愛用できることも大きな魅力です。

職人は、一本一本の籐を曲げ、編み、磨き上げながら、美しさと座り心地を追求しています。手仕事だからこそ生まれる繊細な表情や温もりは、工業製品にはない特別な魅力があります。

今回ご紹介する椅子は、丸みを帯びたやさしいフォルムが特徴です。身体を包み込むような座り心地で、リビング、ホテルや旅館など、さまざまな空間でくつろぎの時間を演出します。軽量で持ち運びもしやすく、暮らしに自然と溶け込むデザインです。

近年では､環境にやさしい天然素材として籐が改めて注目されています｡時代が変わっても受け継がれてきた職人の技術と、自然素材ならではの魅力を、ぜひ実際に見て、触れて、座ってご体感ください。

私たち籐事業協同組合は、日本の籐家具づくりの技術と文化を未来へつなぐため、職人の育成や品質の向上、籐製品の魅力発信に取り組んでいます。この機会に、手仕事が生み出す本物の心地よさを、ぜひ身近に感じていただければ幸いです。どうぞごゆっくりご覧ください。



INFORMATION

住所 〒111-0052
東京都台東区柳橋1-30-6-201
TEL 0258-89-7466
FAX 0258-25-2456

公式Web　組合まつりWeb　Instagram

東京都雛人形工業協同組合

節句を越えて、伝統を暮らしの中の景色へ



ここが魅力！ 東京都雛人形工業協同組合は江戸時代から続く伝統に根ざした人形、甲冑、押絵羽子板とそれ等に係わる雛道具、五月節句道具などを代々製作している職人の集まりです。
特に江戸木目込人形、江戸節句人形（江戸衣裳着人形・江戸甲冑）の二品目は経済産業大臣指定の伝統的工芸品に認定されています。東京手仕事での受賞者を始め、ものづくりにこだわり続けるメーカーの共同出展です。雛人形や節句飾り以外にも受け継がれた技術、技法に基づいた現代にマッチした伝統工芸の品々を各社ご用意しています。縁起物やキャラクターなど贈り物として、海外の方にはお土産としても好評いただいている日本文化の伝統工芸の商品を是非ご覧ください。

INFORMATION

住所 〒110-0015
東京都台東区東上野1-2-9
三部ビル3階A号室

TEL 03-6284-3765

公式Web

組合まつりWeb

東京伝統木版画工芸協同組合

本物から遊びまで世界に広がる江戸の粋/浮世絵

ここが魅力！ 「江戸木版画」制作に携わる版元、彫師、摺師、関連資材、道具制作者等が集まり、江戸木版画技術の継承と用材の確保を目指し、1992年4月に設立されました。1993年には「江戸木版画」の名称で東京都より「東京都伝統工芸品」の指定を受け、2007年には経済産業省の「伝統工芸品」に指定されました。又、特許庁より地域団体商標登録を受け「江戸木版画」がブランド商品になりました。伝統の美術作品が再び生活に身近なものになるよう行っております。



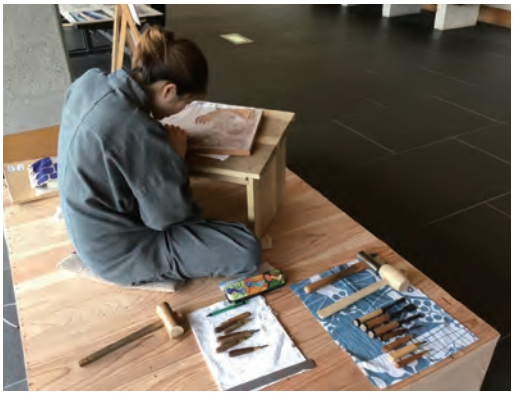

INFORMATION

住所 〒112-0005
東京都文京区水道2-4-19
TEL 03-3830-6780
FAX 03-3830-6781

公式Web

組合まつりWeb

東京宗教用具商業協同組合

そばに置きたい、東京仏壇。

東京宗教用具商業協同組合





ここが魅力！ 東京宗教用具商業協同組合から、東京都の伝統工芸品である東京仏壇を製作する有限会社岩田仏壇製作所が出展しております。

東京仏壇は、江戸期から始まった伝統工法を受け継ぎ、黒檀・紫檀などの唐木材や、桑・屋久杉といった銘木を用いて製作される仏壇です。堅牢な造りと木目の美しさを引き出すため、木材の選定から加工、仕上げまで、職人が一つひとつ丁寧に手仕事で仕立ててきました。長い歴史の中で磨かれた技術と美意識が、東京仏壇の確かな品質を支えています。

東京仏壇の製作現場では、伝統的な技術を守りながら、現代の暮らしに合わせたリメイクや小型化、修理・洗浄にも取り組んでいます。代々受け継がれてきた仏壇を新しい形で残したいという相談が増えており、木材の状態や構造を見極めながら、本来の美しさをできるだけ活かす技術が活かされています。長く使われてきた仏壇だからこそ、職人の経験と感性が求められる場面が多くあります。

ブースでは、東京仏壇の実物展示のほか、製作に使用される銘木を活かした日用小物も並びます。黒檀・紫檀・桑など、仏壇と同じ素材で作られた小物は、木材の質感や経年変化の魅力を身近に感じていただける品々です。また、東京仏壇の製作技術や木材の特徴についても、会場で説明を交えながらご紹介しています。

会場には、東京都認定の伝統工芸士が手掛けた作品も多数展示されています。職人の確かな技と、木材が持つ自然の美しさをぜひ間近でご覧ください。

皆さまのお越しを心よりお待ちしております。

INFORMATION

住所 〒111-0041
東京都台東区元浅草2-10-12
株式会社山本仏具店内

TEL 03-3843-1081

公式Web

組合まつりWeb

東京金銀器工業協同組合

銀のぬくもりをあなたへ、未来へ

ここが魅力！ 古来から食器・武具・装身具として加工されて、日本には奈良時代に遣唐使とともに技法が伝わり、鎌倉、室町と時代を重ねて武具、刀剣装飾として発展、江戸元禄時代には銀師（しろがねし）と呼ばれる専門職人が諸大名や裕福な商人に重用され独自の技術を磨いてきました。
現代においては装飾はもとより、繊細な技術をもって食器・工芸品と新境地の開拓にも意欲的です。



INFORMATION

住所 〒110-0015
東京都台東区東上野2丁目24番4号
東京銀器会館
TEL 03-3831-3317
FAX 03-3831-3326

公式Web

組合まつりWeb

東日本硝子器工業協同組合（中金硝子総合株式会社）

江戸の粋を日本の食卓へ「江戸硝子」

ここが魅力！ 東日本硝子器工業協同組合に所属する「中金硝子総合株式会社」は、東京都指定の伝統工芸品「江戸硝子」を手掛けるガラス工房です。切子のための硝子技法を独自開発した「ポカン工法」をはじめとする高度な技術力と手仕事を強みとし、美しく色鮮やかな被せガラス製品の製造・販売を行っています。江戸時代から続く伝統の「吹きガラス」技法の継承と発展に取り組むとともに、色の重ね合わせにこだわった多層被せガラスの研究・製造を行い、日常に彩りを添える高品質な江戸硝子の普及に努めています。色ガラスを薄く重ね合わせる高難度の技法「二層・三層被せガラス」から生まれる、深みのある色彩と輝きが最大の魅力です。職人が一吹き一吹き仕上げる手仕事ならではの美しいグラデーションと繊細な透明感は、鑑賞用としても日常の器としても特別な存在感を放ちます。手仕事ならではのぬくもりのある質感をぜひ会場でご体感ください。普段使いにぴったりな逸品から特別価格品まで取り揃えて、皆様のお越しをお待ちしております。



INFORMATION

住所 〒132-0035
東京都江戸川区平井2-11-29
TEL 03-3684-4611
FAX 03-3684-4614

公式Web

組合まつりWeb

東京邦楽器商工業協同組合

東京都の伝統工芸品に指定されている「東京琴」「東京三味線」を作っている職人集団です。

ここが魅力！ 琴や三味線は、長い歴史の中で日本の音楽文化を支えてきた和楽器です。江戸時代、政治や文化の中心として発展した江戸には、各地から演奏家や職人が集まり、邦楽文化とともに楽器づくりの技術も発展してきました。その技術を受け継ぎ、現在も東京で作り続けられているのが、東京都の伝統工芸品に指定されている「東京琴」と「東京三味線」です。

琴や三味線は、天然の木材を加工して形を作るだけでは完成しません。木の性質を見極め、削り、組み上げ、細部を仕上げ、実際に音を確かめながら一つの楽器へと仕立てていきます。また、同じ琴や三味線であっても、流派や演奏者によって求められる音色や弾き心地は異なります。その違いに応えながら、一面、一挺ずつ職人の手によって作られてきました。

私たちは、こうした「東京琴」「東京三味線」を製作する職人たちの集団です。

一般的な商品では、メーカーが製造し、小売店がお客様へ販売するという分業が行われています。しかし、私たちの仕事は少し異なります。小売店であり、職人であり、同時にメーカーでもある。それぞれの店に職人がいて、自ら琴や三味線を作り、お客様へ届け、その後の修理や調整まで長く携わっています。





INFORMATION

住所 〒132-0035
東京都江戸川区平井4-1-17
向山楽器店内
TEL 03-5836-5663
FAX 03-5836-5883

公式Web　組合まつりWeb　オンラインショップ

ア-01 回胴式遊技機商業協同組合
ア-02 全日本遊技事業協同組合連合会
ア-03 東京商業流通協同組合
ア-04 東京都遊技業協同組合
ア-05 日本電動式遊技機工業協同組合
ア-06 日本遊技機工業組合
ア-07 東日本遊技機商業協同組合
(KIBUN PACHI-PACHI委員会)

パチンコ・パチスロを体験

ここが魅力！ 各種様々なパチンコ・パチスロをぜひお楽しみください





INFORMATION

詳細はこちら→

公式Web

組合まつりWeb
(7団体共同)

日本資源再生事業振興協同組合

資源再生事業の組合として、日本のリサイクルを推進！

M.R.A.
Material Recycling Association
日本資源再生事業振興協同組合

ここが魅力！ 資源再生事業の組合として、日本の3Rを推進しています！
私どもの組合は25年を迎える「環境省認可」の組合です。官公需適格組合として認定され全省庁統一資格を全国範囲で取得しています。廃タイヤから始まりましたが、今では廃プラスチック・非鉄金属・古紙・PCB・汚泥処理・バイオマス燃料となる木材チップ加工など多様な分野で対応可能です。是非お気軽にご相談ください。

INFORMATION

住所 〒104-0032
東京都中央区八丁堀1-4-5
幸和ビル8階
TEL 03-3206-6480
FAX 03-3206-6545

公式Web

組合まつりWeb



協同組合エヌ・ケー・ユー（株式会社メディバリー）

人・コスト・信頼・そして情報！ 最適解を提供し続けます。

ここが魅力！ 協同組合エヌ・ケー・ユーからは株式会社メディバリーが出展します。医療を「待つ」から「届く」へ ――株式会社メディバリーは、スマホひとつで完結するオンライン診療サービス「Bizcare」を展開する医療DX企業です。
今回は、協同組合エヌ・ケー・ユーの組合員企業限定パッケージ「NKU Bizcareパック」をご紹介します。

① Bizcareは医療機関の予約から診察、服薬指導、処方薬受け取りまでスマホひとつで完結し、処方薬は全国送料無料・最短翌日でお届けするサービスです。
② 外国人材向けプランには14言語対応の同時翻訳チャット「ランゲルジュ」を搭載し、母国語で医師・薬剤師に相談が可能。2027年施行の「育成就労制度」を見据えた外国人の生活支援策としても活用いただけます。
③ 運送事業者向けには、長距離ドライバーの荷待ち時間を活用した受診支援メニューを用意。高血圧やSAS（睡眠時無呼吸症候群）など、健康起因事故につながりかねない疾患のフォローアップを、運行を止めずにサポートします。

低コストで組合員企業の福利厚生充実と従業員の安心・外国人材の定着支援に、役立つサービスです。ブースにて、詳細をご案内します。

INFORMATION

住所 〒108-0014
東京都港区芝4-3-11
VORT三田駅前2階
TEL 03-5730-4455

公式Web

組合まつりWeb

ジェイケー事業協同組合

建設業界の新しいパワーを生み出していく組合

ここが魅力！ ジェイケー事業協同組合は、国土交通省・経済産業省の認可を受け、設立30周年を迎えた建設事業者のための事業協同組合です。全国の組合員を対象に、金融支援、共同購買、仕事・人材のマッチング、福利厚生、教育・人材育成など、建設会社の経営を幅広くサポートしています。
特に、国土交通省の「下請セーフティネット債務保証事業」「地域建設業経営強化融資制度」を活用した資金調達支援を強みとし、金融機関とも連携しながら、中小・零細建設事業者が安心して事業を継続・発展できる環境づくりに取り組んでいます。
私たちが目指しているのは、全国の組合員が「つながる」ことで新しい価値が生まれる組合です。会社や地域の垣根を越えて、仕事をつなぐ、人材をつなぐ、そして次世代の職人や建設人材を育てる。「金融・仕事・人材・教育」が循環し、地域建設業の未来を支えるプラットフォームとなることをビジョンに掲げています。
今回の組合まつりでは、こうした組合活動のPRに加え、建設業界で働く皆さまのご縁を応援する「ガテン系婚活支援」の中から婚活占いも実施します！さらに、組合員による作品の展示・販売など、楽しくご覧いただける企画もご用意しています。
建設業の方はもちろん、そうでない方も大歓迎です。
ぜひジェイケー事業協同組合のブースへ、お気軽にお立ち寄りください！





INFORMATION

住所 〒160-0023
東京都新宿区西新宿1丁目14番10号
西新宿ビル7階
TEL 03-6279-4243
FAX 03-6279-4226

公式Web

組合まつりWeb



東京都石油業協同組合

災害時燃料供給の最後の砦

ここが魅力！ 私たちは東京都内のガソリンスタンドを始めとする石油製品を販売する者で組織する団体です。ガソリン軽油灯油等の燃料の販売・車の点検整備はもちろん、「かけこみ110番」・「災害時のサポートステーション」など社会貢献活動にも積極的に取り組んでいます。非常用発電機を設置しているガソリンスタンドも多く、災害時の燃料供給の最後の砦としての役割を担っています。





INFORMATION

住所 〒100-0014
東京都千代田区永田町2-17-14
石油会館
TEL 03-3593-1421
FAX 03-3593-0336

公式Web

組合まつりWeb

全国石油商業組合連合会

災害に備えてガソリンは満タンに、灯油はプラス1缶備えよう

ここが魅力！ 災害発生時の”安心”のために、車の燃料メーターが半分程度になったら満タンに、暖房用の灯油は１缶多めに備えることを心がける「満タン＆灯油プラス１缶運動（満タン運動）」を提案しています。この満タン運動は今年で10周年を迎えました。PR動画等、満タン運動の取り組みをより多くの方に知っていただく機会とさせていただけたらと思います。また、全国のガソリンスタンド（使用できない店舗もございます。）で使える『ガソリンのギフト券』が当たる抽選会も開催しています。





INFORMATION

住所 〒100-0014
東京都千代田区永田町2-17-14
石油会館

TEL 03-3593-5811

公式Web

組合まつりWeb

全東京葬祭業協同組合連合会

東京全域で永年にわたり地元に密着した葬儀社の団体

ここが魅力！ **～東京全域の約250の葬儀社が加盟！～**

全東京葬祭業協同組合連合会（全東葬連）は、東京都葬祭業協同組合、東都聖典協同組合、山手葬祭協同組合、東京多摩葬祭業協同組合、八王子市葬祭業協同組合の5組合の伝統ある葬儀社約250社で組織されている団体です。
東京全域で地元に密着したお客様の信頼に応える葬祭サービスの提供に取り組み、葬儀の専門家として充分な情報提供を行っております。
当連合会は地域社会に貢献し、地元に根差した葬儀社の団体として、地域の皆様との絆を大切にしております。

INFORMATION

住所 〒112-0015
東京都文京区目白台2-14-13
TEL 03-3941-4291
FAX 03-3941-4293

公式Web

組合まつりWeb

東京ガラスフィルム事業協同組合

フィルムで日々の暮らしに『安全』『安心』『快適』『彩り』を

ここが魅力！ 防犯、防災、省エネ、意匠性向上など多くの分野で注目されている窓ガラスフィルムについて、フィルム施工のプロである組合員から「安心・安全・快適」な窓環境を提案させていただきます。『日射調整フィルム』『防犯フィルム』『飛散防止フィルム』など様々な用途と効果がある窓ガラスフィルムを、会場では実際にフィルムの効果を体感しながらご覧いただけます。ぜひ、お立ち寄り下さい。



［飛散防止フィルム］は地震、台風によって起こる2次災害防止に高い効果があります



［防犯フィルム］は盗難不法侵入などの被害を未然に食い止めるために非常に効果的です

INFORMATION

住所 〒140-0013
東京都品川区南大井6-4-22
TEL 03-5207-5553
FAX 03-5207-5554

公式Web

組合まつりWeb

全国情報ネットワーク協同組合

異業種の中小企業をつなぎ支えるプラットフォーム

ここが魅力！ 全国情報ネットワーク協同組合（ネットコープ®）は、全国の中小企業・個人事業主の相互成長と発展支援を目的として平成8年（1996年）に設立された組合です。おかげさまで今年（2026年）11月に設立30周年を迎えます。行政省庁11省庁の認可を受けているため、全国の地域のさまざまな業種の中小企業・個人事業主の方が加入することができます。「つなぐ、つながる」をモットーに、中小企業・個人事業主が単独では充実が難しい福利厚生の補完や、組合員間のコラボレーションによる事業展開など、組合員の皆さまの未来への発展のために支援活動を行っています。「異業種の中小企業をつなぎ支えるプラットフォーム」を目指し、組合員の皆さまの販路拡大にお役立ていただけるよう、商品の宣伝活動をはじめとする新しいコンテンツを拡充しております。ぜひ、ネットコープ®のブースにお立ち寄りください。

net ネットコープ



INFORMATION

住所 〒103-0022
東京都中央区日本橋室町4丁目3-12
バンセイ室町ビル5階
TEL 03-3517-4501
FAX 03-3517-4500

公式Web

組合まつりWeb

東京ハガネ商協同組合

環境にやさしく、人体に安全なウイルス除菌水

ここが魅力！ 東京ハガネ商協同組合は、昭和37年（1962年）4月に、東京都に事業所を構える特殊鋼販売事業者を中心に設立されました。組合事業として、特殊鋼の共同仕入や、鋼材を切断加工する際に必要なバンドソーやワイヤー線各種消耗品の共同購入により、コストダウンを図ってきました。近年では、モンゴルやベトナムから技能実習生を迎え入れ、技術習得の支援を致しました。また組合員に対しては、生命保険の代理店業務、融資の斡旋等の事業支援や、研修セミナーを開催し、情報の提供や意見交換を行ってまいりました。

さて、今回の出展では、会員企業の事業支援として、アルカリイオン水をご紹介させていただきます。出展したアルカリイオン水は、市中で一般的に販売されているアルカリイオン水と比較し、pH12.5とアルカリ度が高いですが、99.83%の水とごく微量の無機電解質で生成されているため、人体に無害です。この高いpH値により、雑菌やウイルスに対して効果的に除菌できます。出展ブースでは、ビデオでのご紹介と洗浄効果の実演も行いますので、是非お立ち寄りください。





INFORMATION

住 所 〒143-0016
東京都大田区大森北1-5-1
JRE大森駅東口ビル4階

TEL 03-5767-1211

組合まつりWeb

協同組合東京コア

業種の壁を越え、つながる場

ここが魅力！ 当組合は、中小企業者同士の結束と信頼を礎に、異業種交流を大きな柱としながら、低利資金の安定供給を通じて組合員を支援することを目的として、昭和63年（1988年）3月26日に設立されました。
現在、組合員数は2026年2月末時点で119社を数え、業種は建設業、製造業、情報通信業、運輸業、卸売業、小売業、金融業、不動産業、飲食サービス業など多岐にわたっています。
設立目的の一つである安定資金の供給については、中小規模の事業者やその団体への金融円滑化を担う商工組合中央金庫と設立以来協力関係を築いており、融資を希望する事業者の紹介・斡旋を行っています。また、教育・情報提供の事業として、経済講演会を開催しています。
今後も、設立目的のもう一つの柱である異業種交流を一層積極的に推進してまいります。





INFORMATION

住所 〒143-0016
東京都大田区大森北1-5-1
JRE大森駅東口ビル

TEL 03-5767-1211

組合まつりWeb

東京質屋協同組合

この町には質屋がある

ここが魅力！ 年々巧妙化する偽造品。質屋は日々、真贋（しんがん）の眼を磨いています。

AI技術や3Dプリンターの進化、さらには製造工場の高度化により、近年は「スーパーコピー」や「N級品」と呼ばれる、プロでも一瞬戸惑うほど精巧な偽造品が世界中で流通しています。

素材の質感や重さ、微細なロゴのフォントだけでなく、時計のムーブメント（内部構造）の動きや、ブランド特有の匂い（接着剤や革のなめし香）まで模倣するケースが増えており、質屋や鑑定士を取り巻く環境はかつてないほど厳しくなっています。

こうした状況に対し、現代の質屋や鑑定士は常に「真贋の眼」をアップデートし続けています。

そこで会場内に偽造品を展示しますので、あなたの眼でご確認ください！





INFORMATION

住所 〒101-0065
東京都千代田区西神田2-2-1

TEL 03-3265-0821

公式Web　組合まつりWeb　X（旧Twitter）

管路情報協同組合

水みちにあかりを灯す新技術

ここが魅力！ 下水道や水道など私たちの生活に必要なインフラの老朽化や対策に必要な資金などが話題になっています。
下水道管を使い続けていくためには、内部を調査して状態を知っておくことが必要です。私たち管路情報協同組合は下水道管の内部を胃カメラと同じように、テレビカメラで調査することを主体とする会社の集まりです。
下水道管の調査は、調査員が入れない大きさの管はテレビカメラで、大きな管では調査員が中に入って目視(目で見て、カメラで記録)で調査します。
東京都では定期的に下水道管を調査しています。調査データはデジタル化され、データベース化されて、下水道管の修理や寿命を延ばすための大規模な管路更生の資料となります。下水道管の調査は効率的に行われていますが、組合ではDXや3Dなどを調査に活用する技術開発も行っています。



下水道管は普段目にすることが無いインフラですが、使い続けていかなければならない重要な都市施設です。このためには多くの方々に下水道の維持や管理について知ってもらう努力をしていく事が大切であると考えています。



組合では創設以来、小学校や高等学校における出前授業に参加し、児童や生徒の皆さんに下水道を見てもらう取り組みを続けています。
今回、組合まつりに出展させていただいたことを機会に下水道管の調査がインフラの維持のために活用されていることを広報させていただき、下水道を知っていただくきっかけになれば幸いに思います。

INFORMATION

住所 〒121-0813
東京都足立区竹の塚1-28-6
古庄ビル101
TEL 03-5831-5244
FAX 03-5831-5245

公式Web

組合まつりWeb

東京ポスティング協同組合

「東京都」に特化したポスティング

TOKYO POSTING ASSOCIATION
東京ポスティング協同組合



ここが魅力！ 東京ポスティング協同組合とは東京都に特化したポスティング事業者が集まり、ポスティングを安心安全にをモットーに集結した事業協同組合です。
厳しい組合基準をクリアした都内事業者を集めた当組合が、受注から配布完了までを一括でお客様に提供いたします。
当組合は、「官公需適格組合証明」を取得済みです。
官公需（公共団体からの発注）の共同受注体制が整っており、受注した契約を確実に履行できる経営基盤が整備されている組合であることを中小企業庁より証明を受けています。

東京ポスティング協同組合　5つのお約束

1　ポストの中まできちんとお届け
　チラシが雨に濡れないようきれいな状態で配布します
2　チラシが詰まっているポストへは配布しません
　お預かりしたチラシは無駄にしません
3　挨拶ポスティングを実施
　マンションの管理人様に必ず挨拶をしてから配布します
4　深夜・早朝の配布はしません
　受け取られる方々に配慮した時間帯で配布します
5　苦情対応
　苦情やトラブルが発生した場合は速やかに対応します

INFORMATION

住所　〒114-0023
東京都北区滝野川7-40-7
TEL　03-5394-6567

公式Web　組合まつりWeb　Instagram

イー・マネージ・コンサルティング協同組合

補助金・経営相談は経営のプロ集団 EMCへおまかせください！

ここが魅力！ 事業者の皆様にとって、どのようにして売上と利益を上げるかが最重要問題です！そのために資金を注入し、業務を改善し、顧客の開拓、効率向上を行い、社員のやる気を引き出さなければなりません。やることはたくさんありますね！しかしご安心下さい！御社の発展のために、私たちは、プロ経営コンサルタント集団としての英知を結集し、更なる成果の出る事業推進のお手伝いを致します。特に補助金・助成金は、事業を推進するための大きな手段です。ぜひご相談下さい！





INFORMATION

住所 〒160-0023
東京都新宿区西新宿8-14-17
アルテール新宿207
TEL 03-3366-3673
FAX 03-3366-3550

公式Web

組合まつりWeb

東京都電機商業組合

あなたと顔の見えるお付合い。私達は街の家電ドクターです。

東京都電機商業組合
Electrical Products Association of Tokyo





ここが魅力！ 東京都電機商業組合は東京23区内、多摩地域全域及び島嶼部（主に八丈島）の約800店のまちの電気屋さんの集う組合です。多くの事業の中で特に毎年9月に高齢者宅を訪問し「電気と安心・安全な暮らし」無料点検活動を実施しています。警視庁から詐欺電話や匿名・流動型犯罪の注意喚起のチラシを頂き訪問時にご案内をしております。

今回の「組合まつり」では組合協賛会社の協力により抗菌、防臭、防カビに効果を発揮するアイセーブ抗菌LEDライトを展示訴求します。2027年末までに現行の電球、一般蛍光灯などの製造、輸入が終了します。照明更新、変更には「空間の価値向上」を高めて抗菌LED照明「アイセーブ」をご案内させて頂きます。

INFORMATION

住所 〒113-0034
東京都文京区湯島3-6-1
全国家電会館2階
TEL 03-3831-9684
FAX 03-3831-5545

公式Web

組合まつりWeb

マンションリフォーム協同組合

マンション管理組合の皆さまを支援する目的で設立された団体です

ここが魅力！ マンション管理組合の理事会・修繕委員会の皆さまは、大規模修繕工事の時期になると多大の努力と時間を取られます。また日常業務の中でも区分所有建物ならではの様々な問題に直面されていることでしょう。
マンションリフォーム協同組合（略称：MR協）は、そのような管理組合の皆さまを支援することを目的に東京都知事の認可を受けて設立された団体です。
屋根防水や外壁など共用部の工事に関するご相談のほか、大規模修繕工事のコンサルタント業務を協同組合としてお受けすることも可能です。





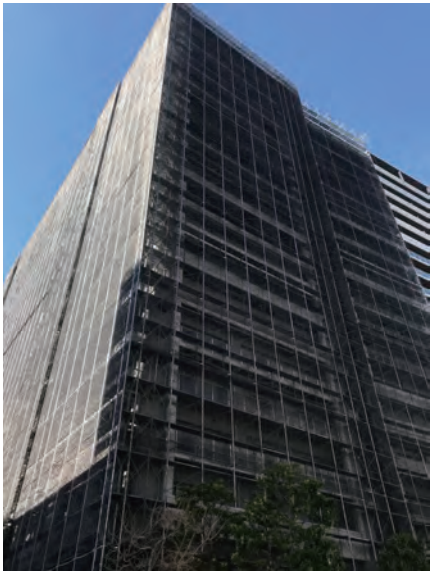

INFORMATION

住所 〒151-0053
東京都渋谷区代々木2-26-1
第一桑野ビル4C
TEL 03-6276-6625
FAX 03-3374-0074

公式Web

組合まつりWeb

東京都保険代理業協同組合

備えをもっと身近に、安心をもっと確実に

ここが魅力！ 東京都保険代理業協同組合

45年以上の歴史と実績：日本初の損害保険代理業界の協同組合、本組合は、昭和56年6月に「中小企業等協同組合法」に則り、大蔵省関東財務局長より事業協同組合設立認可（関財金第480号）を取得し、日本の損害保険代理業界初の協同組合として発足しました、以来、官公需法の「適格組合証明」や東京都競争入札参加資格（No.20371678）の取得、都の老人・母子家庭対象の「交通事故保険金請求書類作成お手伝い・ご相談会」開催など、公共性の高い活動を継続して展開しています。現在、全国の保険代理業協同組合を束ねる「全国保険代理業協同組合連合会（全保連）」を核とし、国、金融庁、日本損害保険協会等とも前向きな意見交換を重ねています。
組合まつりは今年で２回目の出展になります。



INFORMATION

住所 〒160-0023
東京都新宿区西新宿7丁目5番5号
プラザ西新宿408

TEL 03-5348-6008

公式Web　組合まつりWeb　サイバー保険



首都圏カイロプラクティック協同組合

姿勢×科学＝健康革命！ 正しい姿勢がもたらす健康と幸せ

ここが魅力！

あなたの姿勢、本当に大丈夫ですか？

姿勢の専門家「姿勢調整師」が、あなたの姿勢をチェックします！

「最近、猫背になってきた気がする」
「スマホを見ていると首や肩が気になる」
「鏡を見ると、左右の肩の高さが違うような……」
毎日見ている自分の姿勢だからこそ、その変化には意外と気づきにくいものです。
首都圏カイロプラクティック協同組合のブースでは、姿勢の専門家「姿勢調整師」による“姿勢チェック”を実施します。姿勢調整師が学んでいる「姿勢科学」は、身体を生理学的な面だけでなく、骨格や重力、身体のバランスといった構造的な面からも捉え、「なぜ姿勢が崩れるのか」「健康的な姿勢とはどのような状態なのか」を考えていく学問です。
「姿勢って、ただ背筋を伸ばせばいいんじゃないの？」
そんな方にこそ、ぜひ体験していただきたいのが今回の姿勢チェックです。
自分ではまっすぐ立っているつもりでも、専門家の視点から見ると新しい発見があるかもしれません。猫背やストレートネックなど、自分や家族の姿勢が気になる方はもちろん、“健康について正しい知識を身につけたい方”も大歓迎です。そして、もうひとつ知っていただきたいのが、“「姿勢を仕事にする」という選択肢”です。姿勢調整師は、姿勢科学の知識と技術を学び、人々が健康で快適な毎日を送るための体づくりをサポートする姿勢の専門家です。
「人の健康に関わる仕事をしてみたい」
「会社以外でも活かせる専門的なスキルを身につけたい」
「まずは副業から新しいことに挑戦してみたい」
「いつか自分のお店を持ち、独立・開業してみたい」
そんな方には、姿勢調整師の資格や学び方、実際の活動についてもご紹介します。
まずは難しく考えず、“自分の姿勢を知ることから始めてみませんか？”
2025年の組合まつりでは、2日間で208名の方に姿勢チェックを体験していただきました。健康に興味がある方も、新しい仕事や将来の可能性を探している方も。
ぜひ首都圏カイロプラクティック協同組合のブースへお越しください。
“あなたの姿勢から、これからの健康と新しい可能性を見つけてみましょう。”

INFORMATION

住所 〒150-0013
東京都渋谷区恵比寿1-6-8
内藤ビル2F
TEL 03-6755-5823

公式ブログ

組合まつりWeb

日本郵便切手商協同組合

「切手の魅力を未来へ、文化を次世代へ」

日本郵便切手商協同組合では、切手の魅力を、より多くの皆さまに知っていただく為、日本で発行された切手を全て掲載している、日本切手カタログを販売いたしております。年4回の組合主催、催事も行っております。長年切手のコレクションを楽しまれている方や、処分をお考えの方、ぜひブースにお越しください。皆さまのご来場を心よりお待ちしております。



INFORMATION

住所 〒105-0004
東京都港区新橋2-16-1
ニュー新橋ビル612
TEL 050-3707-2722

公式Web

組合まつりWeb

屋形船東京都協同組合

屋形船で川面に揺られ
揚げたての天ぷらと記憶に残る夜景を味わう特別なひとときを。

ここが魅力！ 屋形船東京都協同組合は、現在33の屋形船事業者が加盟しています。安全な航行、利用船客へのサービスの向上、事業者の技術の向上をめざし、さまざまな活動を展開しています。

当組合は、平成3年に隅田川沿いの屋形船事業者が集まり結成され、屋形船事業者の組合として、唯一、国土交通省関東運輸局の認可を受けている団体です。

その後、屋形船の増加に伴い、江戸川、荒川、深川、港、品川、羽田など多方面にわたり、事業者が拡大してゆきました。

海上及び河川内が非常に輻輳し始めたのをきっかけに、航行安全を第一に掲げ、屋形船事業者の連絡を密にする目的で組合員の増員を図り、現在の屋形船東京都協同組合にいたっております。

また、当組合は、組合員の事業に関する経営及び技術の向上、又は組合事業に関する知識の普及を図るための、教育及び情報の提供にも力をいれています。

屋形船事業者として、東京湾内、河川での安全な航行、利用船客へのサービスの向上、事業者の技術の向上をめざし、今後も一層努力していく所存です。

当組合加盟の船宿をご利用いただき、安全な江戸古来の「舟遊び」をお楽しみください。

INFORMATION

住所 〒111-0052
東京都台東区柳橋1-5-11
篠塚ビル3F
TEL 03-5825-5526
FAX 03-3851-5516

公式Web

組合まつりWeb

東京都電気工事工業組合

「人を照らす、街を動かす」電気工事で皆さまの暮らしを豊かに

ここが魅力！ 私たち東京都電気工事工業組合は、電気工事業では都内に唯一設立を認可された団体として昭和40年6月に設立いたしました。設立以来「協調と団結」をモットーに、組合員企業の経営の安定、技術の向上、技術者の育成、組織の強化のためにさまざまな事業を展開しております。
現在、1,980店社余りの組合員が活躍しており、東京都内数多の商工組合でも最大級の規模となっております。
電気工事業はすそ野の広い仕事ですから、組合員の得意分野もさまざまです。住宅の電気工事などのいわゆる内線工事（屋内配線工事）を得意とされている方はもちろん、大きな建設現場に下請けで入る会社、官庁工事専門、ビル・店舗が得意、仮設工事が得意、消防設備が得意、通信工事などの弱電が得意、いわゆる街の電気屋さん等、お仕事の範囲やスタイルもさまざまです。ただ共通して言えることは地域の皆さまの生活の基盤となる「電気」というインフラに携わっている存在だということです。
これからも皆さまの安全・安心な、そして豊かな暮らしを支える技術者集団として、研鑽を重ねて技術を向上させ、さらに信頼される組合を目指してまいります。

INFORMATION

住所 〒104-0045
東京都中央区築地3-4-13
電気工事会館2階
TEL 03-3542-7301
FAX 03-5565-8501

公式Web　組合まつりWeb　Instagram



東京電設資材卸業協同組合

電気設備商品の販売を通して、快適と安心、確かな情報をお届けします

ここが魅力！ 私ども「東京電設資材卸業協同組合」は、照明器具やエアコンなど電気設備に関する商品を扱う卸売業の組合です。1964年4月の設立以来、今年で63年目を迎えております。その間、「共存共栄」の精神で、組合企業並びに業界の発展のために尽力して参りました。

昨今では、SDGsや脱炭素（カーボンニュートラル）の動きが加速する中、電気設備商品や空調機器といった旧来の商品だけではなく、太陽光発電や蓄電池、EV充電装置等トレンドにマッチした商品の販売に積極的に取り組んでいます。電気という社会インフラを担う業界として、業界のマーケットの拡大、そして業界の知名度の向上によって、社会貢献を果たして参りたいと考えております。

今回は、私ども組合の一番のお得意先の会社の組合である「東京都電気工事工業組合」様と共同で、「感震ブレーカーで安全・安心！」をテーマに出展致しました。

何でもお気軽にご相談ください。







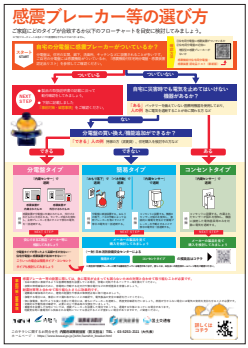

電材

東京電設資材卸業協同組合

INFORMATION

住所 〒104-0045
東京都中央区築地3-4-13
電気工事会館3F
TEL 03-3541-7140
FAX 03-3546-3838

公式Web

組合まつりWeb

東京塗料商業協同組合

「塗料で映える明るいくらし」

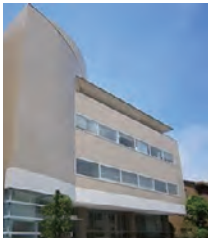



ここが魅力！ 塗料は、皆さんの身の回りにある様々なものに使われています。建物や車はもちろんの事、家具や什器、携帯電話からパソコン、飲料缶や缶詰などの食料品まで、ありとあらゆる物を塗装する事で保護・美観・防錆・防汚等、様々な機能を発揮し、皆さんの日常生活のお役にたっています。

しかし塗料は、それ単体で性能を発揮するものではありません。適切な塗装方法で塗られる事により、初めてその効果が発揮されます。

私たち塗料販売店は、適正な塗料を適正に塗装して頂くために、様々な条件や周辺機器やその他の塗装資材と共に、塗装事業者の方々に提案する役目を負っています。単に塗料を届けるだけでなく、様々なノウハウと共に販売しており、塗料メーカーと塗装事業者をつなぐ社会に不可欠なインフラと考えております。

東京塗料商業協同組合は、こうした塗料販売事業者が集まり昭和22年に設立をされた都内唯一の塗料販売業者の都知事認可団体です。現在、会員は145社をもって組織され、相互扶助の精神に基づき、会員の自主的な経済活動を促進し、その経済的地位の向上を目的とし、各種の共同事業を行っております。

お客さまの希望する塗装に対して、適切な提案ができるのがわたしたち塗料販売店です。わたしたちはその役目と責任を認識し、塗料や塗装のこと、塗料販売における知識や技術の習得に勤めております。

東京では、大規模再開発によるオフィスの増床、商業・アミューズメントやスポーツの施設・ホテル等の建設やインフラの整備が進められています。首都東京の地域経済の原動力となり、わたしたち組合員が、大いに活躍できるよう、組合として活動してまいります。

INFORMATION

住所 〒150-0013
東京都渋谷区恵比寿3-12-8
東京塗料会館202号室
TEL 03-3443-6200
FAX 03-3443-6399

公式Web

組合まつりWeb

協同組合易道事業連盟

「易道で、企業と社会に新たな価値を」

ここが魅力！ 視点を変えて、新たな価値をつくり出してみませんか？
企業の製品やサービスに「占い」という新たな付加価値を加えることで、商品をより魅力的なものへと生まれ変わらせることができます。また、ホームページや業界新聞、社内報、フリーペーパーなどに「星座占い」や「生まれ月占い」を掲載することで、女性や若者、高齢者など幅広い層の関心を集め、PRや集客につなげることも可能です。

協同組合易道事業連盟では、易道・占術を通じた企業のPR活動や販売促進をはじめ、ホテルでの式典・パーティー、レジャー施設の催事、住宅メーカー、報道・出版社のイベントなど、さまざまな分野で実績を重ねてまいりました。企業の集客力・販売促進のお手伝いをいたします。
「組合まつり」では、組合認定鑑定士による四柱推命鑑定を実施いたします。易道占術を体験されたことのない方も、この機会にぜひお試しください。
また当組合では、占いを利用して不安をあおり、高額な商品やサービスを勧める悪質な業者をなくすため、正しい占いの普及に努めています。行政との連携や勉強会などを通じ、安心して占いを楽しめる環境づくりにも取り組んでおります。





INFORMATION

住所 〒170-0013
東京都豊島区東池袋3-15-14
TEL 03-6914-2575
FAX 03-6914-2475

公式Web

組合まつりWeb

東浴信用組合／東京都公衆浴場商業協同組合

人とまちをつなぐ、東京の銭湯

ここが魅力！ 東京都公衆浴場商業協同組合は、都内の銭湯が加盟し、銭湯の振興や利用促進、銭湯文化の発信に取り組む団体です。「ゆっポくん」は、銭湯の公式キャラクター。会場では、さまざまなゆっポくんグッズを特別価格で販売します。銭湯ファンの方はもちろん、ゆっポくんを初めて知る方も、ぜひお立ち寄りください。





INFORMATION

住所 〒101-0031
東京都千代田区東神田1-10-2

TEL 03-5687-2641

公式Web

組合まつりWeb

日本住宅建設産業関東協同組合

遠くへ行かなくても、リゾートは味わえる

ここが魅力！ 日本住宅建設産業関東協同組合は、昭和42年の設立以来、住宅産業を支える金融のしくみを通じて、地域のまちづくりと組合員企業の発展を支援してまいりました。現在は、首都圏（東京都、神奈川県、埼玉県、千葉県）の宅地建物取引業者69社が組合員となり、プロジェクト資金融資事業や不動産研修会などの教育・情報事業を行っています。
今回の「組合まつり」では、組合員である「株式会社プロスパーデザイン」が参加します。「遠くへ行かなくても、リゾートは味わえる」「プールのある暮らし」をテーマに住まいを手掛けてきた私たちが、その体験をもっと気軽にと生んだ、完全貸切プライベートプール付ヴィラ「THE POOL HOUSE」。

【東京ベイ（千葉県習志野市）】東京駅から車で約30分。温水プールにサウナ・ジャグジー・ファイヤーピット・BBQを備え、夜は水面の灯りと炎に包まれます。
【木更津（千葉県木更津市）】アクアラインの先、東京駅から車で約1時間。プールとミストサウナ、海と夜景を望むスカイテラスを備え、アウトレットやゴルフの拠点にも。
いずれも水と緑に囲まれた一棟貸切。「場所×設計」のギャップが、今までにないリゾート体験を叶えます。
企画・設計・施工から運営まで自社一貫だからこそ実現した、プールと建物が一体の空間。家族や仲間との滞在のほか、企業の保養所・研修・撮影、収益物件として「持つ」ご相談にも応じます。
会場では映像と写真で、両施設の過ごし方をご案内します。ぜひお立ち寄りください。

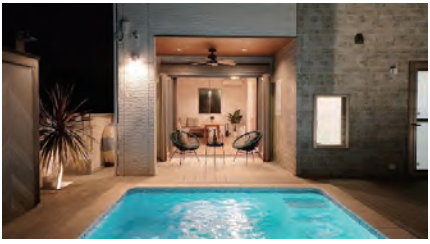



INFORMATION

住所 〒101-0052
東京都千代田区神田小川町三丁目6番地
日本分譲住宅会館
TEL 03-3292-7215
FAX 03-3292-7217

公式Web

組合まつりWeb

日本ポスティング協同組合

チラシで魅力をお届け！
配布可能世帯数3000万世帯を擁する全国組織

ここが魅力！ 当協同組合は、地域を代表する有力なポスティング会社36社が集まり、1999年11月に設立されました。現在では、北は北海道から南は沖縄まで全国95社、配布員数31,500人、配布可能世帯数3,000万世帯を擁する全国規模の組織へと成長しています。また、全国組織では唯一「官公需適格組合」を取得している組織となっています。



企業とエンドユーザーを全国規模のネットワークで結び、各地域の特性を熟知した組合員企業だからこそ実現できる、きめ細かなヒューマンネットワークが私たちの強みです。

ポスティングとは、究極のマンパワーである「人間力」によって、チラシや試供品などの販促物を各家庭へダイレクトに届ける、効率的で温かみのある広告伝達手段です。エリアやターゲットを絞った配布も可能で、他の広告媒体と比較しても無駄が少なく、高い効果が期待できます。

また、全国規模の調査から地域単位の消費者意識調査、企業認知度調査まで、地域に密着しているからこそ得られる消費者の声をフィードバックし、より確かなレスポンスへとつなげるネットワークとノウハウを有しています。



単に「配る」だけではなく、「届ける」、そして「反応につなげる」。全国ネットワークと地域密着力、そして「人間力」を活かした日本ポスティング協同組合のパワーを、皆様のさらなる発展にぜひご活用ください。

INFORMATION

住所 〒105-0004
東京都港区新橋3-11-8
天翔ANNEX701号室
TEL 03-5829-8137
FAX 03-5829-8136

公式Web　組合まつりWeb　Instagram

石膏再生協同組合

環境問題を解決する循環型社会の実現

ここが魅力！

廃石膏の再資源化を主体とする循環型資材の開発と販売及び循環型社会の構築に寄与する組合です。





INFORMATION

住所 〒103-0026
東京都中央区日本橋兜町11-13
たちばなやビル2階
TEL 03-6661-6882

公式Web　組合まつりWeb　マイナビ農業

アーバン環境管理事業協同組合

スーパーアルカリイオン水「E-ウォッシュ」使ってみてください！

ここが魅力！ アーバン環境管理事業協同組合は、清掃をはじめとする総合ビルマネジメント、環境管理マネジメント、環境プラントの運転管理等を行う企業が出資する事業協同組合です。今回は、所属企業の1社の「富士管財株式会社」が販売代理を行っておりますスーパーアルカリイオン水を「組合まつり」にて、広く参加企業様や一般のお客様にご紹介したく参加させていただきます。
e-WASHの商品URLは、https://e-wash.jp/ ☜よろしくお願いいたします。



INFORMATION

住所 〒157-0062
東京都世田谷区南烏山5-29-7
アーバン・ロイヤル・パレスB1-1
TEL 03-5969-8267
FAX 03-5969-8269

公式Web

組合まつりWeb

東京都火災共済協同組合

これまでも、これからも。
中小企業のみなさまと寄り添う共済です。



ここが魅力！ とうきょう共済は、「相互扶助」の精神を大切にしながら、都内の中小企業・小規模事業者のみなさまの安心を支える共済組合です。
事業活動や日常生活には、火災･自然災害、交通事故、病気やケガなど、さまざまなリスクが存在します。とうきょう共済では、火災共済、自動車共済、生命共済、医療共済、傷害共済など、幅広い保障（補償）をご用意し、みなさまの事業と暮らしをトータルにサポートしています。
法人・個人それぞれのニーズに合わせて、掛金や保障（補償）内容についてもご相談いただけます。「どんな備えが必要かわからない」という方も、ぜひお気軽にブースへお立ち寄りください。
また、とうきょう共済では、共済制度を一緒に広めていただける「代理所」も募集しています。 構成員のみなさまへの福利厚生や事業活動のサポートとして、共済を取り扱ってみませんか？代理所制度についてもお気軽にご相談ください。

とうきょう共済
東京都火災共済協同組合



とうきょう共済キャラクター　共助くん

INFORMATION

住所 〒104-0061
東京都中央区銀座2丁目10-18
東京都中小企業会館2階
TEL 03-3542-0271
FAX 03-3545-8606

公式Web

組合まつりWeb

一般社団法人東京都信用組合協会

ちかくにいるからチカラになれる

ここが魅力！ 一般社団法人東京都信用組合協会（略称：都信協）は、都内にある19の信用組合172の店舗をネットワークし、各関係官公庁や各種金融機関との連絡調整、情報収集をもとに各信用組合への情報発信を行っています。また、信用組合の健全な発展を図るため、経営指標の作成、研修及び講習会の実施、広報活動などを行っています。さらに、都信協と都内信用組合との創業サポート事業、事業承継促進事業等の連携事業を行っています。信用組合は相互扶助を目的とした協同組織の金融機関で、信用組合とお取引をいただくお客様は、お互いに助けあい支えあうことで成り立っています。信用組合は、組合員の皆様の経済的地位の向上を一番の目的とし、地域に密着したきめ細やかな金融サービスを提供することに日々力を注いでいます。大企業にはない「信用組合」の良さを多くの皆様に知っていただきたいと思います。



Shinkumi Bank
信用組合
しんくみ

INFORMATION

住所 〒104-0031
東京都中央区京橋1-9-5 6F
TEL 03-3567-6211
FAX 03-3564-3836

公式Web

組合まつりWeb



東京証券信用組合

「金融リテラシーで、暮らしと未来を豊かに」

ここが魅力！ 東京証券信用組合は、わが国で唯一、証券業界に特化した信用組合です。証券会社をはじめ、証券界で働く皆さまや投資家の方々に寄り添い、証券界のお役に立つことを目的として、さまざまな金融サービスを提供しています。こうした当信用組合の経営理念は、「貯蓄から投資へ」という社会の流れとも深く通じるものです。その流れを円滑に進めていくためには、金融リテラシーの向上が不可欠であることから、当信用組合ではかねてよりその推進に取り組んでまいりました。金融リテラシーというと少し難しく聞こえるかもしれませんが、投資の知識だけではありません。毎月の収入と支出を振り返ること、将来に必要なお金を考えること、いくつかの情報を比べながら自分に合うものを選ぶことなど、日々の暮らしに役立つ身近な力です。

このたび、こうした取組みの一環として、金融経済教育推進機構（J-FLEC）とともに組合まつりに参加することとなりました。J-FLECは、我が国の金融リテラシー向上を担う中核的な組織です。J-FLECは、中立・公正な立場から、お金や金融について学ぶ機会を広げている公的機関です。子どもから大人まで、幅広い世代の方々が、家計管理や生活設計、資産形成、金融商品の選び方、金融トラブルの防止などを分かりやすく学べるよう、さまざまな取り組みを行っています。
今回の出展では、J-FLECによる、お金に関する簡単なアンケートを通して、お金について気軽に考えたり、知識を少しずつ深めたりするきっかけをご提供します。特定の金融商品をおすすめする場ではありませんので、「何から考えればよいのか分からない」「こんな基本的なことを聞いても大丈夫かな」という方も、どうぞお気軽にお立ち寄りください。

INFORMATION

住所 〒103-0025
東京都中央区日本橋茅場町1-5-8
東京証券会館3階

TEL 03-3669-0381

公式Web　組合まつりWeb　Instagram

文化産業信用組合

本の香りのする街には、「ぶんしん」がある。

ここが魅力！ 私どもの本店がある神田神保町は“本の街”として日本のみならず世界にもその名を知られております。多くの出版社が集まり、古書店や新刊本を取り扱う書店が軒を並べています。出版産業の中心地東京の出版社の街、印刷の街、製本の街、書店街といった“本の香りのする街”が私達の活動拠点です。昭和27年に設立された文化産業信用組合は出版関連産業の専門金融機関として、また、これらの街で生活する人たちの身近な金融機関として、多くの方々からご愛顧をいただいております。この「組合まつり」では、当組合のお客様の商品・サービスをご紹介しております。私どもの日々の活動の一端を感じていただければ幸いです。





INFORMATION

住所 〒101-0051
東京都千代田区神田神保町1-101
神保町101ビル
TEL 03-3292-8281
FAX 03-3292-8202

公式Web

組合まつりWeb



第一勧業信用組合（東京恒友株式会社）

ぜひ、第一勧業信用組合のブースへお立ち寄りください。

DKC 第一勧業信用組合

ここが魅力！ 当組合は1965年に設立され東京都新宿区に本店を構えております♪
設立以来、相互扶助の精神に基づき皆さまとともに地域・社会の永続的な発展のため取り組んでおります。
これまで地域・コミニティに根差したFace to Faceによる「人と人との信頼関係」に基づく本音の付き合いをベースに「人とのつながり」「地域とのふれあい」を大切にし、資金繰り支援やビジネスマッチングによる本業支援、創業支援、事業承継、M＆A支援、ソーシャルビジネス支援などを行っており、そのなかでもたくさんの出会いが生まれました。
「地域・社会の永続的な発展に貢献します」のミッションのもと、全国の金融機関や志をともにする160先（2026年3月末現在）と連携しております。
親密企業さまである東京恒友株式会社を介し、全国各地との交流を深めるなかで出会った地方の物産品をご案内しております。みなさまのご来場をお待ちしております。

INFORMATION

住所 〒160-0004
東京都新宿区四谷2-13

TEL 03-3358-0811

公式Web

組合まつりWeb

中ノ郷信用組合（株式会社戸田酒店）

「食も、地域も、人も心でつなぎ、もっと豊かに。」

株式会社 戸田酒店

ここが魅力！ 中ノ郷信用組合からは株式会社戸田酒店が出展します。
戸田酒店の生まれは、山形県新庄市。始まりは小さな酒店でした。
全国各地の皆様とのご縁により、まだまだ、世に知られていない「美味」も暮らしに根ざした健康な「食」も数多くあることを知りました。
そこから、「食」に焦点を当てた私たちのビジネスが生まれました。
少数精鋭で、心と心のコミュニケーションに徹し、各地の隠れた名品、地域に根ざした良品を全国のお客様のもとにお届けしています。
「誠実と思いやり」をもって、食を生み出す人、食を届ける人、食を楽しむ人
そのすべての皆様の心をつなぎ、より大きな「食の幸せ」を育んでまいります。





INFORMATION

住所 〒101-0054
東京都千代田区神田錦町1-6-6
TEL 03-5282-1330
FAX 03-5539-4849

公式Web　組合まつりWeb　オンラインショップ



東京都中小企業団体青年部協議会

若手経営者による中小企業経営の活性化 ～集え！ 若手経営者！～

ここが魅力！ 東京都中小企業団体青年部協議会（通称『東京UBA』）第21代会長の田村巧次です。東京UBAは、若き企業経営者・後継者たちが集まり、独自のネットワークを組織する未来志向の団体です。異業種メンバーとの交流を通じ、問題解決策の模索や発想の転換によるアイデア創造の場としても活用され、業種の壁や利害関係を越えた真の仲間づくりに取り組んでいます。昭和50年に発足し、昨年で50周年を迎えました。

元気な青年部の方々が集まれば様々な活動ができます。時には共通の悩みを話し合い、組合や会社での問題解決のヒントを掴む事もできます。当協議会では、共に活動する仲間を募集しています。非会員でも見学は可能です。ぜひ一度、会の活動に参加してみませんか。



INFORMATION

住所 〒104-0061
東京都中央区銀座2-10-18
東京都中小企業会館7階
TEL 03-3542-0040
FAX 03-3545-2190

公式Web

組合まつりWeb



東京都中小企業団体レディース会

女性経営者が学び、つながる、ビジネス交流の場を提供します。

ここが魅力！ 東京都中小企業団体レディース会は、都内の中小企業組合に所属する女性経営者や女性役員などが集まり、学びと交流を通じて、企業や組合の発展を目指す団体です。業種や経歴の異なる女性同士だからこそ生まれる新たな気づきやつながりを大切にし、年間を通じてさまざまな活動を行っています。

当会では、年間を通じて、研修会、会員相互の交流を深める懇談会、新年会などを開催しています。研修会では、事業承継やAIに関するテーマをはじめ、時代に合わせた幅広いテーマを取り上げ、楽しく学びながら知識や視野を広げています。また、会員企業を訪問する懇談会では、普段なかなか知ることのできない異業種の仕事や企業の歴史、さまざまな工夫に触れることができ、新たなビジネスのヒントや刺激を得る機会となっています。さらに、全国の女性経営者が集う全国フォーラムへの参加など、地域を越えた交流の機会もあります。

会場では、こうした活動の様子や具体的な取り組みについて、より詳しくご紹介します。「異業種の女性経営者とつながりたい」「経営の悩みやノウハウを、同じ立場の女性と共有したい」――そんな皆さま、ぜひレディース会のブースへお立ち寄りください。会員や事務局が、活動内容や会員同士の交流についてご紹介します。新たな出会いや、経営のヒントがきっと見つかります。皆さまのご来場をお待ちしています！



INFORMATION

住 所 〒104-0061
東京都中央区銀座2-10-18
東京都中小企業会館7階

TEL 03-3542-0318

組合まつりWeb

東京珍味食品協同組合

美味しい珍味をお得な価格で絶賛販売中！

ここが魅力！ 安土桃山時代から始まる珍味の歴史は古く、日本の豊かな海産原料に工夫を凝らし、保存性を重視した伝統食品が始まりでしたが、現在では酒の肴以外にも総菜やおやつにまで広がりをみせ、皆様にご愛顧いただいております。
東京珍味食品協同組合は、昭和38年に関東一円の珍味食品を扱うメーカー、問屋などの業者52社が集まり、設立されました。以降、各種共同事業を運営するとともに、相互交流活動などを活発に行うことで、組合並びに業界の活性化に努めて参りました。
また、当組合を含む全8組合から組織される「全国珍味商工業協同組合連合会（全珍連）」の一員として珍味食品業界全体の発展のため様々な活動を行っております。
当組合は、これからも安心、安全な珍味食品の提供を通じて珍味の美味しさと素晴らしさを広く発信して参りますので、皆様のご支援を賜りますよう心からお願い申し上げます。





INFORMATION

住所 〒104-0045
東京都中央区築地3-11-8
築地スクエアビル302号
TEL 03-3541-9363
FAX 03-3541-9368

公式Web

組合まつりWeb

東京都漬物事業協同組合

漬物で野菜を食べよう！組合まつり特別価格での販売・試食

ここが魅力！ 日本の食卓に欠かせない「漬物」の魅力をご紹介いたします！組合まつり特別価格での販売、試食を行います。梅干、たくあん、福神漬、べったら漬、キムチなど、さまざまな漬物をぜひ味わって、お気に入りの一品を見つけてください！漬物を通じて野菜をもっと身近に、毎日の食卓に漬物を取り入れて、楽しく、おいしく野菜を食べましょう！



INFORMATION

住所 〒135-0022
東京都江東区三好1-1-2
渡辺ビル
TEL 03-5875-8253

公式Web

組合まつりWeb



全国納豆協同組合連合会

納豆のことならなんでもわかる！

ここが魅力！ ネバコレは、東京の個性豊かな納豆と納豆メーカーの魅力を、楽しみながら知ってもらうために生まれた「納豆デジタルカードあつめゲーム」です。
参加する7社の対象商品を購入し、商品のバーコードをスマートフォンで読み取ると「プロダクトカード」を獲得。また、各メーカーにゆかりのある場所を訪れ、設置されたQRコードを読み取ることで「メーカーカード」を集めることができます。
カードは商品7種類、メーカー7種類の全14種類。
カードには、それぞれの納豆の特徴やメーカーの歴史、ものづくりへのこだわりなど、東京の納豆をもっと身近に感じられる情報が詰まっています。すべてのカードを集めると、デジタルだけではなくリアルカードなどの特典も用意。「買う」「巡る」「集める」という体験を通じて、これまで知らなかった納豆やメーカーとの出会いを生み出し、東京の納豆の認知拡大とファンづくりにつなげる取り組みです。





INFORMATION

住所 〒116-0002
東京都荒川区荒川6-28-10
TEL 03-6807-6757

公式Web　組合まつりWeb　YouTube



全日食チェーン関東協同組合

全国1600店展開。食品小売業のボランタリーチェーン本部です

ここが魅力！ 今年も組合まつりに出展させていただきます。いわゆる食品スーパーの小売主宰ボランタリーチェーンの本部組織です。東京地区におきまして、100店以上の店舗にて地域商業の食を担うお手伝いをさせていただいております。大手のように、そう大きなお店ではありませんが、それぞれの地域のお客様に密着した接客を心がけ、地域に無くてはならないお店を目指して日々奮闘しております。今年の出展でも、昨年、一昨年と好評をいただいた全日食チェーンのキャラクター全ちゃんが登場します。全ちゃんが当組合ブースの目印です。是非お立ち寄りください。よろしくお願いいたします。

INFORMATION

住所 〒121-0836
東京都足立区入谷6-2-2
TEL 03-5691-8000
FAX 03-5691-9000

公式Web

組合まつりWeb



一般社団法人全日本菓子輸出促進協議会

安心安全な日本産菓子を世界へ

ここが魅力！ 一般社団法人全日本菓子輸出促進協議会は、日本産のお菓子を世界市場に向けて積極的に輸出拡大を図っています。日本産のお菓子はその安全性と品質の高さから、アメリカ、シンガポール、台湾、タイ、オーストラリアなど、さまざまな国で高い評価を受けています。これに伴い、当協議会はその各国でPR活動や商談会、展示会への参加などを実施し、日本の菓子文化を広めるための取り組みを行っています。こうした活動は、農林水産省の補助事業としての支援を受けており、各国での活動の成功に繋がっています。今後も当協議会は農林水産省の輸出関連施策を積極的に活用し、会員の皆様の相互扶助の精神を大切にしながら、共同事業を推進していきます。また、会員の自主的な経済活動を支援し、経済的な地位の向上を目指すとともに、日本の菓子産業の発展と輸出貿易の健全な成長に寄与することを目指しています。この度の組合まつりへの参加を通じて、当協議会の取り組みにご理解を深めていただき、世界市場への輸出拡大に向けた新たなパートナーと出会えることを期待しています。

INFORMATION

住所 〒106-0032
東京都港区六本木2-2-2-303
TEL 03-6277-8781

公式Web

組合まつりWeb

ジェオ協同組合（株式会社げんきだすっぺ）

水もお湯も不要 開けてすぐ日本食を。

\げんきだすっぺ/

げ

ここが魅力！ ジェオ協同組合からは株式会社げんきだすっぺが出展します。
私たちは災害時にも日本人にとって身近で心を落ち着ける『おにぎり』を届けたいという想いで「げんきだすっぺむすび」を製造しています。
「げんきだすっぺむすび」は災害時や非常時に備えて長期間保存できるように特別に作られたおにぎりです。
災害が発生した直後は、電気・ガス・水道などのライフラインが十分に使えないことも少なくありません。
そんな状況の中でもできるだけ普段の食事に近い「おいしさ」と「安心」を届けることを目指しています。
災害発生直後の72時間、ライフラインが途絶えた状況でも封を切ればそのままお召し上がりいただけます。
また、私たちが大切にしているのは、単に災害に備えるだけではありません。
地元・茨城県桜川市の豊かな自然と地域の恵みを活かした地域のお米を活用することで地元の農業や生産者を応援し、地域の資源を地域で活かす「地産地消」にもつなげていきたいと考えています。

「もしもの時に、少しでも元気になれるものを届けたい」
そんな想いを込めて、地域の皆さまとともに防災・備蓄の新しいかたちを考え、日常と災害時の両方に寄り添える食品づくりを目指してまいります。



INFORMATION

住所 〒101-0048
東京都千代田区神田司町2-15-1
パレヤソジマ403
TEL 03-6683-2703

商品HP

組合まつりWeb

全国調理食品工業協同組合

伝統食品　ご飯のお供に佃煮・煮豆を

ここが魅力！　全調食は佃煮、煮豆、惣菜等を中心とした、全国の製造メーカーが加入しています。
昭和30年設立の歴史ある団体です。今回は原料の産地に拘った組合員が出展していますので、是非お立ち寄りください。





INFORMATION

住所　〒110-0015
東京都台東区東上野3-1-10
井門東上野ビル3階
TEL　03-6807-7576
FAX　03-3843-3611

公式Web　　組合まつりWeb

全日本はちみつ協同組合

ミツバチの恵みで、豊かな食の未来をお届けします！



ここが魅力！ 全日本はちみつ協同組合は、全国の組合員から集めた多彩な蜂蜜商品の試食販売を行います。 当組合は、長年にわたり蜜源産地のサプライヤーとの交流を通して、安心・安全な品質の蜂蜜を安定してお届けしてきました。その取り組みを通して選ばれた蜂蜜を、来場者の皆さまに直接味わっていただけます。
会場では、花の種類や産地によって異なる香りや風味を楽しめる蜂蜜を多数ご用意しています。国産蜂蜜の繊細な味わいから、世界各地の個性豊かな蜂蜜まで、食べ比べを通して、その魅力を体験していただけます。普段はなかなか出会えない希少な蜂蜜や、組合員がこだわりを持って取り扱う人気商品も登場します。



試食コーナーでは、スタッフが蜂蜜の特徴やおすすめの使い方をご紹介します。パンやヨーグルトはもちろん、料理や飲み物への活用方法など、日常の食卓が少し楽しくなるアイデアもお伝えします。気に入った商品はその場で購入でき、ご家庭でも味わっていただけます。
蜂蜜の新しい魅力に出会える機会です。ぜひお気軽にお立ち寄りいただき、自然の恵みが詰まった多彩な蜂蜜をお楽しみください。

INFORMATION

住所 〒103-0001
東京都中央区日本橋小伝馬町12-2
東屋ビル4F
TEL 03-5542-1083
FAX 03-5542-1289

公式Web

組合まつりWeb

東京都学校給食麺協同組合

お昼が待ち遠しい！ おいしい給食のむし中華めん。

ここが魅力！ めん料理は献立に変化をあたえ、多くの子供たちに喜ばれています。
これもひとえに学校栄養職員の先生方が、めん献立に創意と工夫を凝らしていただいているおかげと深く感謝申し上げます。
東京都内には100社ほど製めん工場がありますが、その中から公益財団法人東京都学校給食会の指定を受けた18社の工場が、「より安全で、より安心な、よりおいしいめん」をモットーに真心こめてつくっております。
わたくしたちは、今後も学校栄養職員の先生方からのご要望にお応えできるよう、さらに品質向上に努め「安全でおいしいめん」づくりに励んで参ります。
各製麺工場は学校給食の他、卸・市販もしております。
展示品の満さくうどんは、北区の製めん工場製造の東京都地域特産品認証の食品です。

※東京都地域特産品認証食品とは、東京産の原材料を使用している加工食品または東京の伝統的手法など生産方法に特徴があると認められる食品について、商品に込めた思いやこだわり、味や品質等を審査し、都が認証した食品です。



INFORMATION

住所 〒101-0041
東京都千代田区神田須田町1-20

TEL 03-3256-8036

公式Web

組合まつりWeb

ラストワンマイル協同組合

変わる物流・変わらない思いで 配送システムは次のステージへ

ここが魅力！ 近年、EC市場では配送スピードや受け取りの利便性が、購入率およびリピート率を左右する重要な要素となっています。特に首都圏においては、即日・翌日配送ニーズの高まりとともに、安定したラストワンマイル体制の構築が課題となっています

当組合では、軽貨物配送ネットワークを活用し、EC物流に特化した配送インフラを整備することで、荷主企業が安心して委託できる体制を構築しています

ラストワンマイル協同組合

EC宅配激安王

LAST1MILE

CO-OP

情熱運賃・通販配送ネットワーク

大型家具、大型家電配送・配送設置





INFORMATION

住所 〒183-0005
東京都府中市若松町3-28-7
TEL 050-1808-4817
FAX 042-319-9810

公式Web

組合まつりWeb

赤帽首都圏軽自動車運送協同組合

荷主さんの心を運ぶ赤帽車

ここが魅力！ 赤帽は貨物軽自動車運送事業を営む協同組合として、国土交通省から認可された唯一の全国組織で「荷主さんの心を運ぶ赤帽車」をモットーに地域社会の中で50年間赤帽ブランドを守ってきました。現在、全国47都道府県5,800人、うち赤帽首都圏軽自動車運送協同組合（東京都、埼玉県、千葉県、神奈川県）では1,800人の組合員が活躍しています。主な赤帽事業として、「緊急配送」・「貸切便」・「定期配送」・「引越業務」等があり、その他にも、1都3県49の自治体と災害時輸送協定を締結し、地域社会を配送面から支えております。また新規組合員の独立開業についても、低資金開業・研修配車・福利厚生等、手厚いサポートを通じて随時募集を行っております。

あかぼう

INFORMATION

住所 〒111-0053
東京都台東区浅草橋3-8-5
VORT浅草橋6F
TEL 03-6240-9600
FAX 03-5825-0190

公式Web

組合まつりWeb

東京都中古自動車販売商工組合

信頼と安心の中古車市場を創造するJU東京

ここが魅力！ JU東京は、経済産業省および国土交通省を主管とする中古自動車販売業者の全国組織「JU中販連」の一員として活動しております。同団体には全国47都道府県から53グループ・約1万社余りの中古自動車販売店が加盟しており、販売店とユーザーの皆様を結ぶ安心と信頼のネットワークを構築しております。

また、東京都内に拠点を置くJU東京には、約400社の協会員と282社の組合員が参加しております。世界に誇る経済都市・東京の多種多様な市場ニーズに迅速に対応できるよう、時代を先取りした施策を積極的に展開しております。

お車の販売はもちろんのこと、お車の買取、整備・修理など、お車に関することでしたら何でもJU東京メンバーショップにお任せください。



INFORMATION

住所 〒121-0064
東京都足立区保木間2-32-20
TEL 03-3859-2911
FAX 03-3859-2912

公式Web

組合まつりWeb

七島信用組合

一歩を支える、想いを叶える。しちとう信用組合

ここが魅力！ しちとう信用組合は東京諸島である伊豆・小笠原諸島をエリアとする金融機関として、島内経済の活性化や島間・島外との懸け橋となりながら、金融サービスの提供や地域貢献に取り組み、島しょ地域での暮らしや事業を支えていきます。

【しちとう信用組合が掲げる3つのパーパス】

「人」を幸せにする：しちとう信用組合は、お客さま、職員の幸せを一番に考えます。
「想い」を応援する：しちとう信用組合は、お客さま、職員の夢や希望の実現、新しいことへのチャレンジに寄り添って応援をします。
「島」を大切にする：しちとう信用組合は、伝統文化、環境を守りながら美しい島を大切にします

今年、創立70周年を迎えロゴとキャラクターを刷新しました。

一歩を支える、想いを叶える。
しちとう信用組合

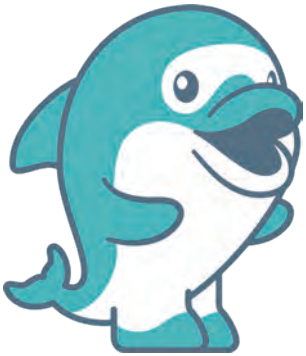

INFORMATION

住所 〒100-0101
東京都大島町元町4丁目1-3
TEL 03-6435-9924
FAX 03-6435-9905

公式Web　組合まつりWeb　Instagram

一般社団法人東京諸島観光連盟

大都会より海へ…1,050kmに及ぶ「東京」のご紹介。

ここが魅力！ 東京にある11の島、ご存知でしょうか？大都会より1,050kmに渡る「東京」のご紹介！
パンフレットは勿論、観光・旅行案内やオリジナルグッズ販売。アンケートにご回答でノベルティのお渡しも。
東京には都会も、多摩の山・川もありますが東京湾をさらに外洋へ進んだ先にも東京がある事、是非まずは「知って」お帰り頂ければ嬉しいです。
火山島が生み出した景観、温泉、文化…はまってしまう事間違いなし！
お得に島旅をできる「しまぽ通貨」、旅の楽しみに追加できる「しまぽスタンプラリー」もご紹介しています。

TOKYO ELEVEN ISLANDS
伊豆諸島＆小笠原諸島



INFORMATION

住所 〒105-0022
東京都港区海岸1-4-15
島嶼会館2F
TEL 03-3436-6955

公式Web

組合まつりWeb

トウショ酒販株式会社

東京の神秘的な島からやってきたクラフトビールをお届けします。





ここが魅力！ 東京都離島の一つ、神津島は東京とは思えないとても美しく自然あふれる島。離島には珍しく水が豊富で冷たくクリアな飲み口も魅力の一つ。その水を地下にため込んでいる山「天上山」、島の起源ともいえる神話の中心的な山であり訪れる人々に色々な表情を見せ、感動を与えている。
神津島村民の誇りである。近年、星空保護区に認定され晴れた新月の夜は満点の星空という言い方は過言ではない。
その大自然の中で育まれてきた地下水、湧水、産品を使用した飲料を丁寧に醸造、製造し訪れる方々、村民に楽しんで頂きたい。

INFORMATION

住所 〒100-0601
東京都神津島村139-2
TEL 04992-8-0072
FAX 04992-8-0073

公式Web

組合まつりWeb

ENTINA GARDEN

三宅島における黒烏骨鶏との循環型農業。





ここが魅力！ 東京都三宅島で主にパッションフルーツを栽培している「ENTINA GARDEN（エンティーナガーデン）」です。
自然のサイクルを大切にし、栽培期間中は化学農薬・化学肥料・除草剤を使用せず、植物が本来持つ力を尊重した栽培に取り組んでいます。
この栽培を始めたきっかけは、癌を経験した両親に、少しでも身体に負担の少ないものを食べてもらいたいという思いでした。
当園が大切にしているのが「ヘルシーエイジング」という考え方です。
ヘルシーエイジングとは、若さを取り戻すことではなく、外見も身体も心も健やかに、美しく年齢を重ねていくこと。
そのためには、日々口にする食べものも大切だと考えています。
身体に負担をかけない食材とは、特別なものではなく、本来、自然の中にあるものなのではないでしょうか。
だからこそ、生産者として「つくる」だけで終わらず、その先にある皆さまの健やかな暮らしまでを見つめたい。
三宅島の豊かな自然と、その恵みを大切にしながら、これからも自然のサイクルに寄り添った農業を続けていきます。

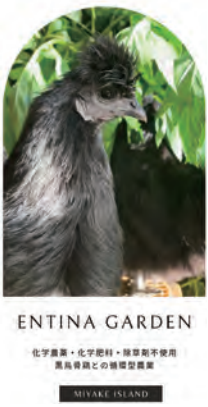

INFORMATION

住所 〒100-1212
東京都三宅島三宅村阿古700-73

TEL 070-3815-1002

公式Web　組合まつりWeb　Instagram



黒千石事業協同組合

幻の黒千石大豆　北海道産小粒黒大豆

ここが魅力！ 1970年代に栽培が途絶えわずか50粒から甦った幻の黒千石大豆は、北海道原種の外は黒色、中は緑色の珍しい小粒黒大豆です。北海道内の契約農家のみで栽培された黒千石大豆は他の大豆に比べ生産量、流通量ともに少なくそこからも幻と言われています。ポリフェノールが多く含まれ、栽培された全量を当組合が買取り調製選別し6次産業として生豆の他にもきなこやポン菓子、フレークなどに加工販売しています。おすすめの食べ方は豆ごはんですが、フライパンで煎ってお湯で煮出しお茶としても手軽に黒千石大豆の栄養を摂ることができます。北海道内では菓子製造メーカーとコラボしシュークリーム、ロールケーキ、クッキーなどにも使われ、きなこを原料にパン製造にも使われることが多くなりましたが、収穫された多くの黒千石大豆は栃木県あづま食品（株）で製造される納豆に加工販売されています。また当組合は北海道北竜町に拠点を置いていますが、北竜町は日本一のひまわり畑がある”ひまわりのまち”として夏には多くの観光客が訪れて、その北竜町産のひまわり油とコラボした”黒千石大豆のひまわり油ドレッシング”も人気があります。北海道内の知名度は上がりつつありますが、東京をはじめとした本州各地ではまだまだ知る人が少なく、来場された方に黒千石大豆の美味しさや魅力を知っていただきたいと思っていますので、ぜひ手に取りお試しください。



INFORMATION

住所 〒078-2503
北海道雨竜郡北竜町碧水40-2
TEL 0164-34-2377
FAX 0164-34-2388

公式Web　組合まつりWeb　オンラインショップ



秋田県漆器工業協同組合

半径2キロメートルおわんの国、秋田かわつら

ここが魅力！ 川連漆器の歴史は鎌倉時代にまで遡ります。
源頼朝の家人で稲庭城主､小野寺重道の弟であった道矩公が家臣に命じて刀の鞘や弓、鎧などの武具に漆を塗らせたのが始まりとされています。
産業が本格化するのは、江戸時代初期にあたる1615年頃からで、川連村を中心に約26戸が椀師家業を営んだとの記録が残っています。
また、文化12年（1815年）からは、藩の保護政策のもとに、椀・膳・重箱などの幅広い漆器が作られるようになりました。
このころから沈金や蒔絵などの加飾が加わり、産業の基盤がさらに大きく築かれていきます。
昭和51年に国の伝統的工芸品、そして平成8年には秋田県伝統的工芸品に指定されました。
そんな川連漆器は、下地に重点を置いているのが特徴です。
駒毛のハケで生漆を直接塗る「地塗り」は7～8工程あり、これをすることで、狂いのない堅牢で丈夫な漆器が出来上がります。



そして仕上げは「花塗り」。
漆本来の美しい光沢が命ともいえるこの塗りは、研がずに乾燥させ、なめらかな表面に仕上げます。塗りムラや刷毛目を残さずに漆を均等に塗れるのは、熟練した職人ならではの技です。
手間暇かけて丹精に作り上げた川連漆器は、ご贈答に喜ばれるのはもちろん、使う人の心を豊かにしてくれます。
ぜひ、あなたの生活にも漆の彩りを添えて、至福なライフを演出してみてはいかがでしょうか。

INFORMATION

住所 〒012-0105
秋田県湯沢市川連町字
大舘中野142番地1
TEL 0183-42-2410
FAX 0183-42-2633

公式Web　組合まつりWeb　Instagram



磐梯熱海温泉旅館協同組合

八百年余の歴史を持つ「美肌の湯」

ここが魅力！ 山あいを流れる清らかな五百川のほとりに広がる磐梯熱海温泉。その歴史は南北朝時代にまでさかのぼります。京の公家の娘・萩姫（はぎひめ）が不治の病を患い苦しんでいたところ、不動明王より「京から五百番目の川に霊泉あり」とのお告げを受けてこの地を訪れ、湯に浸かると病が癒えた――そんな伝説が今も語り継がれています。

泉質は肌にやさしいアルカリ性単純温泉。古くから「美肌の湯」と呼ばれ、やけどや外傷、皮膚病にも良い名湯として知られています。なめらかな湯ざわりは、訪れる人の心と体を優しく包み込みます。

「郡山の奥座敷」とも称されるこの地には、趣ある19軒の旅館が軒を連ねています。四季折々の景観を楽しめる客室、旬の食材を生かした料理、そして心のこもったおもてなし――それぞれの宿が独自の魅力を持ち、旅人に癒やしとくつろぎの時間を提供しています。

歴史に彩られた名湯と、上質な宿で過ごすひととき。磐梯熱海温泉ならではの贅沢がここにあります。





INFORMATION

住所 〒963-1309
福島県郡山市熱海町熱海四丁目409番地
TEL 024-984-2182
FAX 024-984-3056

公式Web

組合まつりWeb

群馬県醤油味噌工業協同組合

知るともっと美味しい

ここが魅力！ 群馬県は、古くから米・麦・大豆の栽培が盛んで、これらを活かした発酵調味料の文化が深く根付いています。醤油や味噌は、今もなお伝統製法を守りながら作られ、全国有数の出荷量を誇ります。なかでも再仕込み醤油は、日本一の出荷量を誇る特産品です。魚介にも肉にも寄り添い、素材の魅力を引き出す「醤油」と「味噌」。いま、世界中の料理人がこの発酵の魔法に魅せられています。皆様のご来場を心よりお待ちしております。

群馬県醤油味噌工業協同組合は、県内における醤油・味噌など発酵調味料の製造業者で構成される団体です。群馬県に古くから根付く発酵文化を継承しつつ、業界全体の発展と地域産業の振興を目的として活動しています。具体的には、技術研修や品質管理の推進、共同仕入れや販路開拓支援など、組合員の経営基盤強化を図る事業を展開しています。また、「群馬発酵ごはんフェス」などのイベント開催を通じて、消費者への啓発や県産発酵食品の魅力発信にも力を入れています。さらに、行政機関や教育機関、他団体との連携を深め、国内外への情報発信や輸出促進など、多面的な取り組みを行うことで、群馬の発酵文化を未来へとつなげています。



群馬県
醤油味噌工業協同組合



INFORMATION

住所 〒371-0855
群馬県前橋市問屋町1-4-4
TEL 027-251-0038
FAX 027-251-3402

公式Web　組合まつりWeb　Instagram



群馬県漬物工業協同組合

ぐんま野菜のクオリティー知っていますか？
お漬物でご紹介します

ここが魅力！ 昭和29年に全国漬物協会の発足に合わせ群馬県漬物協会が設立され、昭和45年には群馬県漬物工業協同組合に改組する形で当組合は成り立ちました。
現在、８代目理事長として武井均氏が就任し、漬物出荷金額でも現在全国で第２位として成長しているところです。
また、最近では輸出促進事業にも力を入れており、組合内に輸出推進委員会を立ち上げ輸出に関わる知識の習得とマーケティングや海外の展示会へ出展を実施し、組合員の輸出事業の発展に貢献しています。
今回の「組合まつり in TOKYO」では、組合員の商品を現地に持っていく予定です。
自然豊かな群馬野菜のクオリティーの高さをお漬物でご紹介します。
是非一度ブースまでお立ち寄りください。

群馬漬物
群馬県漬物工業協同組合

INFORMATION

住所 〒371-0132
群馬県前橋市五代町679番地の3
TEL 027-264-3411
FAX 027-264-3412

公式Web

組合まつりWeb



TOMATE plus企業組合

「おいしい」から生まれる幸せの波を一宮町から世界へ

ここが魅力！

＊＊＊「まんまとまと」について＊＊＊

・長生郡市産「長生きトマト」を100%使用
・湯むきから煮込み、瓶詰めまで全て手作業
・そのまま食べても美味しい
・じっくりと煮込み、ひと瓶に約800gのトマト使用
・原材料野菜は国産を使用し、無添加
・どんな素材にも合う万能トマトソース



＊＊＊TOMATE plusについて＊＊＊

私たちの「手」で私たちができること

形が不揃いという理由だけで市場に出ることのなかった規格外トマト。
「もったんない」（もったいない）
その想いから、40年前、農家のお母さんたちの手でトマト加工は始まりました。
農家さんが丹精込めて育てたトマトを最後のひと玉まで無駄にしたくない。
見た目や形にとらわれず、さらなる価値をつけたい。
この一宮町に惹かれ、移住した私たち。
「自分たちの手で、この町のためにできることは何だろう？」
その答えが、受け継がれてきたトマト加工を未来へとつないでいくことでした。
この町の営み、あたたかな想い、自然の豊かさが
このひと瓶とともに、あなたの食卓へ届けられますように。



INFORMATION

住所 〒299-4301
千葉県長生郡一宮町一宮5834-1

公式Web　組合まつりWeb　オンラインショップ



岩手県菓子工業組合

自然の彩り　いわてのお菓子

ここが魅力！ お菓子は地域の風土を伝える特産品であり、心を伝える贈り物であり、人生の節目にも用いられる人と関わりが深い食べ物です。当組合は、そんなお菓子の魅力発見と情報発信に務め活動しております。
岩手県は本州一広く、地域ごとにその自然環境や気候風土にマッチした特徴ある食材や食文化、歴史ある観光地があり、R4～8で県政150周年を迎えました。
また、ニューヨークタイムズの2023年に行くべき世界の52カ所に盛岡市が取り上げられており、同年の大型連休では人手の増減率をみると盛岡の伸び率は全国3位という結果で、観光客も増えており注目されているところです。
岩手県を代表するお土産菓子を取り揃えていますので、ぜひお立ち寄りください。

岩手県菓子工業組合
The Confectionary Industrial Guild of Iwate Prefecture





INFORMATION

住所 〒020-0045
岩手県盛岡市盛岡駅西通2丁目9-1
マリオス3階
TEL 019-626-3903
FAX 019-626-3940

公式Web

組合まつりWeb



岩手県中小企業団体中央会

中小企業団体中央会は、中小企業組合の総合サポーターです。

ここが魅力！ 明治5年に「盛岡県」から「岩手県」へと改称されてから令和4年で150周年、さらに明治9年の県域確定から令和8年で150周年という、大きな節目を迎えた岩手県。
県都・盛岡市が米ニューヨーク・タイムズ紙「2023年に行くべき52か所」に選ばれるなど、豊かな自然、歴史ある街並み、そして地域に息づく食や手仕事の文化が世界中から熱い視線を浴びています。
岩手県中小企業団体中央会は、この恵み豊かな大地で挑戦を続ける県内事業者の熱意とともに、時代を超えて愛される岩手の多彩な魅力を全国へ発信してまいります。今話題の岩手を、ぜひご堪能ください。

INFORMATION

住所 〒020-0884
岩手県盛岡市神明町5番5号
岩手県火災共済会館4階
TEL 019-624-1363
FAX 019-624-1266

公式Web

組合まつりWeb



茨城県中小企業団体中央会

いばらきの『食』と『技』の魅力を発信！

ここが魅力！ 茨城県中小企業団体中央会では、いばらきの『食』と『技』に関わる事業協同組合の活動内容について情報提供するとともに、組合員（中小企業者）がつくった製品を展示・販売いたします。
『食』は、茨城県産の「酒」・「ビール」・「ウイスキー」・「ほしいも」。『技』は、「笠間焼」と「茨城のみかげ石」。いばらきの魅力を見て、感じてください。皆さまのご来場をお待ちしております。

いばらきの『食』出展組合

- 茨城県酒類工業協同組合
  （有）リカーショップ スドウ（いばらき地酒バー運営）・木内酒造㈱）
- 茨城中央ほしいも協同組合







いばらきの『技』出展組合

- 笠間焼協同組合
- 茨城県石材業協同組合連合会



茨城の石

INFORMATION

住所 〒310-0801
茨城県水戸市桜川2-2-35
茨城県産業会館8階
TEL 029-224-8030
FAX 029-224-6446

公式Web

組合まつりWeb



埼玉県家具工業組合

呼吸する家具

ここが魅力！ 埼玉県家具工業組合では、あぐら椅子を始めとしたオリジナル家具を展示します。こだわりの逸品や数量限定品など、量産品とは一線を画した無垢の手触り感を実感してください。
商品はオンラインショップで購入できる他、インスタグラムではイメージビデオも展開中ですので、ぜひご覧ください。



埼玉県家具工業組合



INFORMATION

住所 〒337-0043
埼玉県さいたま市見沼区
中川984番地1

TEL 070-1428-0789

公式Web　組合まつりWeb　Instagram



六次産業協同組合

さいたま農業イノベーション

ここが魅力！ 組合の理念は「これからの深谷の農業を発展させる」こと。6次産業化（生産・加工・販売を一体化する取り組み）を通じて、北埼玉エリアの持続的な農業発展と、関連企業・団体・個人の収益向上を目指しています。具体的には、農業技術の伝承、農産物の販売機会の増加、外国人技能実習生制度の導入などに取り組んでいます。

組合が掲げるブランド名は「さいたま農業イノベーション」。北埼玉地域の農業文化を守り発展させることを使命とし、かつて多彩に栄えていた農業や関連産業が、就農人口の減少・高齢化・IT化・流通革命の加速によって衰退しつつある現状に危機感を持っています。

その解決策として、技術研修の実施、農産物のシェアリングエコノミーの活用、農産インキュベーション施設の設備などを進め、農業文化が自律的かつ継続的に発展していく環境づくりを推進しています。野菜の生産にとどまらず、その先ある様々な事業展開まで幅広くサポートすることを目指す組織です。



INFORMATION

住所 〒369-0211
埼玉県深谷市岡部857-7

TEL 048-501-7380

FAX 048-501-7390

公式Web　組合まつりWeb　Instagram

神奈川県中小企業団体中央会 (KOUGEI EXPO in KANAGAWA)

つくる人に、物語がある。つかう人に物語が生まれる。



ここが魅力！ KOUGEI EXPOは、経済産業省が伝統的工芸品に対する国民の理解とその一層の普及を目的として、1984年から11月を伝統的工芸品月間として定め、毎年開催地を変えて全国で開催されている、伝統的工芸品に関する国内最大級の工芸イベントです。

神奈川県では初の開催となる第43回大会は、「KOUGEI EXPO in KANAGAWA」と銘打ち、11月7日（土）から9日（月）までの3日間、パシフィコ横浜を会場に、全国の伝統的工芸品の展示販売・制作体験のほか、本県の郷土に根付く工芸品や民俗芸能など、神奈川の魅力を紹介する様々な企画を実施します。

また、会場内のメインステージでは、スペシャルゲストの堀田真由さんや磯村勇斗さんによるトークショーや、高校生による伝統的工芸品の花器に花をいけるパフォーマンスなど、皆様に楽しんでいただけるプログラムを日替わりで実施します。

さらに、本県の伝統的工芸品と人気オンラインゲーム『刀剣乱舞ONLINE』がコラボしたギャラリーやGREEN×EXPO 2027と連携したイベントなどもご用意し、皆様のご来場をお待ちしています！

本日は神奈川が誇る伝統的工芸品である「鎌倉彫」「箱根寄木細工」「小田原漆器」の展示に加えて、職人のアイデアと趣向がつまった秘密箱・からくり箱もご用意していますので、是非、ブースにお立ち寄りいただき、職人の技術と想いに触れてみてください！

INFORMATION

住所 〒231-8588
神奈川県横浜市中区日本大通1
TEL 045-285-0697
FAX 045-210-8872

公式Web

組合まつりWeb



神奈川県パン協同組合連合会

神奈川から手作りのパンをお届けします。

ここが魅力！ 人気のよこすか海軍カレーパンをはじめとして人気の神奈川カレーパンマーケットの商品とGREEN×EXPO 2027に出品予定の神奈川県内の食材を使った新商品の販売・試食を行います。
ぜひお立ち寄りください。



INFORMATION

住所 〒220-0011
神奈川県横浜市西区高島2-6-38
岩井ビル309
TEL 045-441-3380
FAX 045-441-4985

組合まつりWeb

協同組合高津工友会

つながる町工場「タカツクラフト」

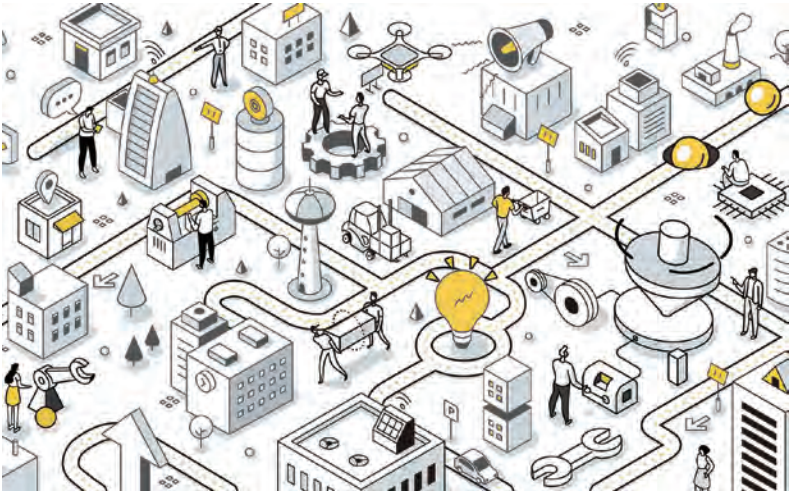

ここが魅力！ フレグランスカードを始めとする組合員各社の自社製品を展示・販売いたします。さらには、へら絞り加工によるものづくり実演・体験をお楽しみいただけます。

TAKATSU KOYUKAI
協同組合 高津工友会

INFORMATION

住所 〒213-0001
神奈川県川崎市高津区溝口1-1-26

TEL 044-877-2301

公式Web

組合まつりWeb

「タカツクラフト」WEBサイト

神奈川県旅館ホテル生活衛生同業組合

神奈川に泊まろう。きっと見つかる、旅館・ホテル。

ここが魅力！ 「神奈川に泊まろう。きっと見つかる、旅館・ホテル。」
神奈川県旅館ホテル生活衛生同業組合は、神奈川県内の旅館・ホテルが加盟する組合です。お客様に安心・安全な宿泊サービスを提供するとともに、旅館・ホテル業界の健全な発展を目指して、衛生管理や経営に関する支援、観光振興など、さまざまな活動を行っています。
箱根や湯河原、湘南、横浜･川崎など、神奈川県には温泉、自然、歴史、グルメなど、さまざまな魅力を楽しめる観光地があります。
当日は、観光パンフレットをご用意し、神奈川のおすすめスポットや旅の情報をご紹介します。
さらに、簡単なアンケートにご回答いただいた方には、神奈川県産の間伐材を使用したノベルティなどをプレゼント。
神奈川への旅行をお考えの方はもちろん、「次はどこへ行こう？」とお考えの方も、ぜひお気軽にブースへお立ち寄りください。神奈川の新しい旅の魅力を見つけてみませんか？



神奈川の宿
KANAGAWANOYADO



INFORMATION

住所 〒250-0311
神奈川県足柄下郡箱根町湯本211-1

TEL 0460-85-5520

公式Web

組合まつりWeb

波乗りレモン協同組合

静岡の茶農家が育てた産地直送レモン！





ここが魅力！ 「波乗りレモン」は、静岡県にて生産している国産レモンブランドです。お茶の産地として知られる静岡では、茶価の低迷や担い手不足などにより、荒れた茶畑が増加しています。そこで、日照時間が長く温暖な気候を生かし、荒廃茶園をレモン畑へ転換する取り組みとして、2023年に「波乗りレモン部会」が発足しました。レモンを波に乗せて全国へ届けたいという思いを込めて「波乗りレモン」と名付けました。

現在は静岡県内各地の生産者が参加し、レモンの栽培技術や情報を共有しながら、産地づくりとブランドのPRに取り組んでいます。品種は「リスボン」「ユーレカ」「璃の香」「マイヤー」「スイートレモン」など多彩で、品種ごとに酸味や香り、味わいの違いを楽しめるのも魅力です。

また、防腐剤・ワックスを使用せず、皮まで安心して楽しめるレモンとして、飲食店や菓子店などでの利用、加工品の開発にも取り組んでいます。会場では、採れたての波乗りレモンの販売をはじめ、レモンを使ったドリンクや加工品などをご紹介します。レモンそのものの魅力だけでなく、荒れた茶畑を次の世代へつなぐ、持続可能な農業への挑戦にもぜひご注目ください。

INFORMATION

住所 〒421-0402
静岡県牧之原市勝間684-3

Instagram

組合まつりWeb



長野県漬物協同組合

信州のおいしいお漬物、大集合！

ここが魅力！ 長寿県・長野の発酵食品”お漬物”

長野県漬物協同組合は約50社で構成され、それぞれ特徴のあるお漬物を製造販売しております。毎年秋に漬物品評会を開催し技術の研鑽を図っております。今回は初めて都内のお客様に品評会入賞商品を特別価格で販売いたします！都内では滅多にお目にかかれない優れたお漬物、ふるさとの味をどうぞご賞味ください。試食もございますのでぜひお立ち寄りください。



INFORMATION

住所 〒380-0921
長野県長野市大字栗田字西番場205-1
長野県食品工業協会内
TEL 026-229-6775
FAX 026-229-6774

公式Web

組合まつりWeb

長野県信州そば協同組合

【組合共同開発】レンジで3分簡単調理「NAGANOSOBA」

ここが魅力！ 信州そば協同組合が外国向けに開発した電子レンジで3分（600W）加熱するだけで食べれる干しそば「NAGANO SOBA」（熱湯は必要）と組合が監修したそば用の七味（八幡屋磯五郎謹製）を展示販売します。





INFORMATION

住所 〒380-0921
長野県長野市栗田西番場205-1
TEL 026-229-6775
FAX 026-229-6774

公式Web　組合まつりWeb　オンラインショップ

西桂織物工業協同組合

西桂の文化である織物を守り、広げ、次世代へつなぐ。

ここが魅力！ **未来へ紡ぐ、ふるさとの記憶と伝統の技**

西桂織物工業協同組合では、町の自治体をはじめ、富士技術支援センターや商工会議所などと連携し、産地企業の新しいテキスタイルや製品の開発支援、国内外の展示会出展やプロモーションといった販路開拓支援、さらにテキスタイル及び織物製品の販売など、織物産地の発展と振興に向けた多様な事業を展開しています。

その活動の一つとして、私たちが力を入れているのが郡内織物文化の継承を目指す「子どもたちとつくる織物の卒業証書プロジェクト」です。制作の段階から子どもたちが深く関わることで、郡内織物の魅力を肌で感じるとともに、故郷を誇らしく思い、未来へ羽ばたくきっかけとなる温かなプロジェクトとなっています。

デザインは、子どもたちの日常や地域の情景をより豊かに表現しました。小学校バージョンには、ランドセルを背負って元気に登校する子どもたちや、学校で飼育されているウサギが新たに仲間入り。一方の中学校バージョンは、よりリアルで雄大な自然風景へとアップデートされ、学校の近くを走る電車もデザインに加わることで、青春のワンシーンを鮮やかに蘇らせます。

伝統的な高級ジャカード織りの技術と、子どもたちの故郷を愛する心が結実した、世界に一つだけの卒業証書。私たちはこれからも、ものづくりの喜びとともに、地域に根ざした豊かな文化を次の世代へと継承してまいります。



INFORMATION

住所 〒403-0022
山梨県南都留郡西桂町小沼1593-1
TEL 0555-25-2015
FAX 0555-25-3723

公式Web　組合まつりWeb　gallery

協同組合名古屋鞄協会

NAGOYAランドセルの地域ブランド化を目指して。

ここが魅力！ 古くから続くものづくりの地、名古屋。この地の伝統や文化の中で生まれた名古屋ランドセルを継承し、卓越した技術で優れたランドセルを作り続ける、熟練の職人。
名古屋ランドセルは、熟練した技術で子どもにやさしいランドセルを作り、大切なお子様と６年間寄り添いながら、名古屋ランドセルを使用していただく方々と、ランドセル文化を守り育ててゆきます。



NAGOYA
ランドセル
JAPAN

INFORMATION

住所 〒460-0011
愛知県名古屋市中区大須2-2-6
TEL 052-211-7194
FAX 052-211-7194

公式Web

組合まつりWeb



西尾茶協同組合

抹茶いっぷくに込めた、地域と文化の物語。



ここが魅力！ 西尾の抹茶は、豊かな自然と明治から続く茶産業の技術が織り成す一杯の芸術です。
その香りと味わいは、地域の誇りと未来への想いを紡ぎます。
ぜひ特別な”いっぷく”をお楽しみください。



INFORMATION

住所 〒445-0852
愛知県西尾市花ノ木町4-64

TEL 0563-57-2261

公式Web　組合まつりWeb　Instagram

美濃和紙ブランド協同組合

古来と未来をつなぐブランド ”美濃和紙”

ここが魅力！ 「日本の紙」いわゆる「和紙」は世界的にも高い評価を得ています。しかし、和紙の伝統をいかにして現在の生活文化の場に活かしていくかは、それを継承する私たちの課題と考えております。美濃和紙ブランド協同組合は、その伝統技術を守りながら、時代のニーズに応えられる新たな魅力と可能性を発信し、広い分野においてご利用いただける素材の創造と商品の開発を進めてまいります。





INFORMATION

住所 〒501-3788
岐阜県美濃市蕨生1851番地3
TEL 0575-34-8278
FAX 0575-34-8279

公式Web　組合まつりWeb　オンラインショップ



滋賀県中小企業団体中央会

滋賀県内地場産業のPR

ここが魅力！



■地場産業の成り立ち

滋賀県はかつて「近江国」と称され、古くから交通の要衝となり、常に人やもの、情報が行き交うエリアでした。さらに、琵琶湖とこれを取り囲む山々をはじめとする豊かな自然環境が独特の風土や文化を育み、その中から固有の原材料、生産の技術や方法などが培われてきました。やがて、地域に密着した産業や独自の産品が生まれ、継承された高い技術の集積が地場産業の産地へと発展。形成された9つの地場産業の産地とその産品は、県外や国外へも事業を拡大し、今も滋賀の経済を支えています。

■滋賀の地場産業の定義

滋賀県では、近江の地場産業および近江の地場産品で培われた優れた技術や技能を活用して時代の変化に適合していくために新たな取組を積極的に推進し、地域経済および地域社会の発展に寄与することを目的として「近江の地場産業および近江の地場産品の振興に関する条例」を平成28年3月に施行しています。

条例の第2条において、歴史、風土その他の地域の特性、経営資源等に基づき県内の地域に密着した工業に属する中小企業に係る企業群であって、知事が定める9つの産地を「近江の地場産業」として定義しています。

■地場産業の振興発展に向けて

滋賀県および関連機関では条例に基づきながら、県民の近江の地場産業および近江の地場産品に対する誇りと愛着を基盤として、地場産業の振興発展を通じた滋賀県全体のブランド強化に取り組んでいます。各地場産業産地では、技術・技能の承継、新たな技術開発、新市場開拓、県内外や海外への販路拡大、後継者育成等に取り組まれており、行政等においても各地場産業産地が活性化し、地域産業の核となれるよう継続的な支援を行っています。

INFORMATION

住所 〒520-0806
滋賀県大津市打出浜2番1号
コラボしが21 5階
TEL 077-511-1430
FAX 077-502-0111

公式Web

組合まつりWeb

滋賀県麻織物工業協同組合

伝統を未来へつなぐ。
近江上布の継承と、上質な麻を届ける産地拠点。

近江上布 伝統産業会館

ここが魅力！ 滋賀県麻織物工業協同組合は、琵琶湖東側の豊かな自然と伝統に育まれた麻織物の産地を守り、未来へつなぐ活動を行なっています。当組合が運営する「近江上布伝統産業会館」では、国指定の伝統的工芸品である「近江上布」の生産だけでなく、歴史や技法を伝える工房公開・体験事業を実施し、職人の繊細な技術と手仕事の魅力を多くの方へ発信しています。

本イベントのブースでは、厳選された地場の高品質な麻生地をはじめ、その特性を生かして丁寧に仕立てたオリジナル麻製品をご用意しました。シャリ感のある爽やかな肌触りや高い通気性・吸水性、使うほどになじむ風合いなど、天然素材「麻」ならではの魅力を直接手に取って体感していただけます。

また、職人の技を間近で感じる地機織りの実演もいたします。伝統が受け継がれた確かな品質と現代の暮らしに寄り添う「麻」の魅力を、ぜひ当ブースにてお楽しみください。みなさまのご来場を心よりお待ちしております。

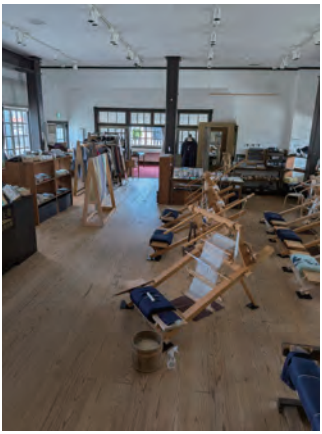



INFORMATION

住所 〒529-1331
滋賀県愛知郡愛荘町愛知川32-2

TEL 0749-42-3246

公式Web　組合まつりWeb　Instagram

京七宝協同組合

美意識の継承

美意識の継承
京七宝

ここが魅力！ 七宝は、主に金属の下地に銀等の平線で模様をつけ、釉薬を盛って800℃前後で焼成したのちに表面を研いで作られます。七宝の起源は、紀元前エジプトに始まったといわれています。京都では、安土桃山時代に琳派の華やかな文化と呼応して、京七宝の第一隆盛期を迎えました。京都の寺には、あちこちに七宝の釘隠しや引手等が今も残っています。幕末から明治にかけ、ドイツ人化学者ワグネルを招いた釉薬の開発や、七宝家の並河靖之の活躍により、京七宝は近代七宝へと変革を遂げました。現在では、主にアクセサリーや花瓶、食器等の現代のニーズに合う製品づくりを行っています。



業界維持及び発展のためには、職人が連携し「京七宝」のブランド力の確立及び強化するとともに、研修会等の技術研鑽及び共同展示会等による新たな販路の獲得が重要であり、これらの事業を実施するために京七宝業界の核となる『京七宝協同組合』が2007年に設立されました。



設立後、2009年に「京七宝」を地域団体商標に登録、2013年には京都府の「京もの指定工芸品」に指定、2014年には京都市伝統産業に指定され、現在更なる認知拡大に取り組んでいるところです。京七宝の繊細で卓越した美意識と技術を次の時代に継承しながら、技術の改良と現代のニーズに合うような意匠の工夫に努め、更に京七宝を発展させていけるよう組合一丸となって活動しています。

INFORMATION

住所 〒616-0022
京都府京都市西京区嵐山朝月町20-8
有限会社ヒロミ・アート内
TEL 075-634-3679
FAX 075-863-2478

公式Web

組合まつりWeb

協同組合岡山県備前焼陶友会

一千年の伝統と技

ここが魅力！ 岡山県備前焼陶友会は、岡山県内の備前焼作家、窯元、陶商、陶材業者が伝統の保存と継承、会員の融和、親睦を目的に設立した、全国の産地でも例のない協同組合です。
現在後継者の養成、需要の拡大、窯の煙害公害対策などに取り組む一方、社会福祉事業や史跡保存などにも積極的に参加しています。





INFORMATION

住所 〒705-0001
岡山県備前市伊部974-2
備前陶芸センター内
TEL 0869-64-1001
FAX 0869-64-1002

公式Web　組合まつりWeb　オンラインショップ

壱岐酒造協同組合

麦焼酎発祥の地　小さな島の世界ブランド

ここが魅力！ 長崎県壱岐島は、麦焼酎発祥の地と云われ、16世紀頃に朝鮮半島から蒸留技術が伝来し、麦焼酎が造られてきました。壱岐焼酎は、1995年にWTO（世界貿易機関）から地理的表示の産地指定を受け、名だたる世界の銘酒の仲間入りを果たしました。

壱岐焼酎は、米麹1、大麦2の割合で原料を使用することにより、香ばしい麦の香りの中に、米麹の甘さがあるのが特長です。現在、壱岐島内７蔵の蔵元が伝統の製法に独自のこだわりをプラスした焼酎づくりへの挑戦を続けています。

その中の蔵元の一つである玄海酒造は、「壱岐」の地名をいただき、酒名は「むぎ焼酎 壱岐」です。壱岐で一番高い山（岳の辻）の伏流水を使って麦焼酎造りを始めたのは明治33年のことです。







INFORMATION

住所 〒811-5132
長崎県壱岐市郷ノ浦町東触639-3
TEL 0920-47-0423
FAX 0920-47-0423

公式Web

組合まつりWeb

日本金属ハウスウェア工業組合

いつもの暮らしも、もしもの時も。燕品質。



ここが魅力！ 当組合は燕（つばめ）市という新潟県のほぼ中央に位置する「県央地域」に所在しています。この地域には金属加工を生業とする企業が数多く集まっており、長年にわたり培われた高度な加工技術とものづくりの精神が受け継がれています。昭和39年に日本輸出キッチンツール工業組合として設立されて以来、輸出の安定化、金属加工技術の開発、新開発素材による新分野商品の開発試作、キッチンツールの市場調査、製品安全対策、さらには産地ブランド形成研究など、時代の変化に対応しながらさまざまな取組を通じて産業を支えています。

金属ハウスウェアとは「鉄鋼製、銅もしくは銅合金製、チタニウムもしくはチタニウム合金製の食卓用、または調理用器具ならびに調理用具の半製品及び完成品（ただし、電気製品、加熱装置または機械装置を有する製品、ほうろう製品、鋳物製品、亜鉛メッキ製品および手加工品は除く。）」であると厳格に定義されています。私たちの身近にある湯沸し（ケトル）や鍋・フライパン、ボール・ザルなど、日々の暮らしを支える多くの製品が「金属ハウスウェア」なのです。県央地域の企業が生み出す金属ハウスウェアは、優れた機能性と耐久性、美しい仕上がりを兼ね備え、日本のものづくり技術を象徴する製品として国内外から高い評価をいただいています。

INFORMATION

住所 〒959-1289
新潟県燕市東太田6856番地
TEL 0256-61-5888
FAX 0256-61-5889

公式Web

組合まつりWeb



新潟県本州グループ協同組合

身近なダンボールを、もしもの備えに。

ここが魅力！ 新潟県本州グループ協同組合は、県内の段ボール・紙器製造事業者が手を取り合い、技術と知恵を出し合って活動しています。培ってきた高い設計力と加工技術を活かし、暮らしや地域産業を支える高品質な包装資材をお届けしてきました。私たちが誇る段ボールの加工技術は、物流だけでなく、災害時の備えや日常の多様なシーンでも大きな力を発揮します。今回の組合まつりでは、避難生活はもちろん、出張や急な来客時にも活用できる「ダンボールベッド」と、組み立ても簡単な「簡易トイレ」を出展いたします。会場では、実際のダンボールベッドの組み立て体験コーナーをご用意しており、その軽さや丈夫さ、扱いやすさを直接お確かめいただけます。当日は、実際に製品を手掛けている組合員が直接会場でお迎えし、構造の工夫や便利な活用方法についてわかりやすくご説明いたします。驚きの強度と快適さを、ぜひ会場でご体感ください。皆さまのご来場を心よりお待ちしております。



INFORMATION

住所 〒950-1471
新潟県新潟市南区和泉706番地1
TEL 025-373-1151
FAX 025-373-4360

組合まつりWeb

新潟県漬物工業協同組合

漬物を、人生に身近に寄り添う“ペアリングフード”へ

ここが魅力！ 新商品開発！
「PKTK＝ポケつけ（Pocket Tsukemono）」

雪深い新潟の厳しい気候風土の中で、野菜を保存する生活の知恵として育まれてきた新潟の漬物。米どころならではの豊かな米ぬかや麹、酒粕といった発酵文化とともに発展し、命をつなぐ必需品から食卓を彩る嗜好品へと受け継がれてきました。
しかし、食生活の洋食化や生活スタイルの変化に伴い、漬物の消費量は減少傾向にあります。そこで新潟県漬物工業協同組合（青年部）では、「漬物を再び身近な存在にしたい」という想いから、これまでにない全く新しい楽しみ方を提案する新商品「PKTK（ポケつけ／Pocket Tsukemono）」を開発いたしました。
「PKTK」は、伝統の漬物を凍結乾燥させたフリーズドライ漬物です。常温で保存でき、ポケットに入れて手軽に持ち運べる携帯性を実現しました。乾燥しているため手も汚れにくく、口に含むと「カリッ」とした軽やかな食感に続き、通常の漬物より味が凝縮され、噛めば噛むほど凝縮された濃厚な旨みと奥深い風味が広がります。
「ごはんのお供」という枠を飛び越え、日本酒やワインのおつまみはもちろん、アウトドアや非常時の塩分補給等、あらゆるシーンで楽しめる“ペアリングフード”へと進化を遂げました。
ブースでは「PKTK」のなら漬け、たくあん、つぼ漬けという３種の食感と風味を体験していただける試食をご用意しております。新潟が誇る伝統と革新の味わいを、ぜひ当組合ブースにてご体感ください！



INFORMATION

住所 〒957-0102
新潟県北蒲原郡聖籠町位守町160-24
（株式会社三幸内）
TEL 025-256-2251
FAX 025-256-2261

公式Web　組合まつりWeb　Facebook

石川県中小企業団体中央会

能登半島地震復興支援プロジェクト
―石川の魅力を、組合の力で―

ここが魅力！ 令和6年能登半島地震により、石川県内の多くの事業者が甚大な被害を受けました。現在、地域経済の回復に向けて、被災事業者の販路回復・拡大支援を必要としております。そこで昨年度に引き続き、石川県内組合等の商品やサービスを広くPRする機会として、「組合まつり in TOKYO」に出展させていただくこととなりました。ブースでは、能登の組合の商品等の展示・販売を行うほか、宿泊施設や観光情報などをご紹介します。
今回は、次の組合にご協力いただきます。



- 輪島漆器商工業協同組合
- 和倉温泉旅館協同組合
- 金沢仏壇商工業協同組合
- 能登丼事業協同組合
- 富来町商業近代化協同組合
- 珠洲市特定地域づくり事業協同組合
- 能登ふぐ事業協同組合
- 能登なまこ加工協同組合

伝統工芸品から能登の海の幸を使った加工品まで、能登ならではの品々をご紹介いたします。実際に手に取り、味わっていただくことで、能登の「今」をより身近に感じていただけるのではないかと思います。
能登半島地震の発災から時間が経過し、復興に向けた歩みが少しずつ進んでおります。宿泊施設の復旧も着実に進んできておりますので、ぜひこの機会に石川県・能登の魅力を見て、感じて、訪れていただければ幸いです。
復興を後押しする一助として、能登の産品との出会いをお楽しみいただければと存じます。皆様のご来場を、心よりお待ちしております。

INFORMATION

住所 〒920-8203
石川県金沢市鞍月2丁目20番地
石川県地場産業振興センター新館5階
TEL 076-267-7711
FAX 076-267-7720

公式Web　組合まつりWeb　Facebook

都城弓製造業協同組合／宮崎県中小企業団体中央会

伝統的工芸品「都城大弓」

ココが魅力！ 「都城大弓」は、真竹と黄櫨（はぜ）などの天然素材を用い、職人の手仕事によって一張ずつ製作される、日本の伝統的な竹弓です。
宮崎県都城市は、全国で製造される竹弓の約90％を生産する日本最大の産地です。
都城大弓は宮崎県の「伝統的工芸品」に指定され、さらに、当時の通商産業大臣（現・経済産業大臣）から国の「伝統的工芸品」の指定を受けています。
有限会社 横山黎明弓製作所は、この都城の地で初代・横山黎明が弓づくりを始めて100年以上。現在まで4代にわたり、伝統的な竹弓の製造を続けています。
天然素材から作られる竹弓は、素材の性質や職人の手仕事によって、一張ごとに異なる特徴と表情を持っています。
会場では、横山黎明弓製作所が製作した都城大弓を展示・販売いたします。
日本最大の竹弓産地・都城で受け継がれてきた竹弓を、ぜひ実際に手に取ってご覧ください。



INFORMATION

住所 〒885-0033
宮崎県都城市妻ケ丘町8-14

TEL 0986-22-4604

公式Web　組合まつりWeb　オンラインショップ



徳島県中小企業団体中央会

**「中小企業等協同組合法」及び「中小企業団体の組織に関する法律」を根拠に昭和30年10月に設立されました。
主として徳島県における組合等の設立や運営の指導・支援、異業種の連携組織や任意グループなどの中小企業連携組織の経営支援などのほか、金融・税制や労働問題など中小企業の様々な経営問題についても相談に応じています。**

ここが魅力！ 徳島県味噌工業協同組合のご協力により、徳島県の誇る名産品「御膳味噌、阿波尾鶏、木頭ゆず、徳島すだち」の試食・展示・販売を行います。
組合まつりで、徳島が誇る「おいしいもの」との出会いをお楽しみください。



INFORMATION

住所 〒770-8550
徳島県徳島市南末広町5-8-8
TEL 088-654-4431

公式Web

組合まつりWeb

徳島県味噌工業協同組合

徳島が誇る日本の逸品大集合！御膳みそとGI登録産品の饗宴！

ここが魅力！ 徳島県味噌工業協同組合は、徳島県内の味噌づくり事業者の原材料共同購買を主目的とした組合です。江戸時代から伝承された「御膳みそ」を組合統一ブランドとして守り続け、その品質向上に努めてきました。令和7年3月18日、農林水産省の地理的表示保護制度におけるGI産品として「御膳みそ」が登録され、これを契機にブランドの認知度をより一層高め、様々な商品の消費拡大に繋がるよう、広報・PR活動に努めています。豊かな自然と温和な気候に恵まれた徳島県は、多様な食文化と素晴らしい食材の宝庫です。今回は、徳島県のGI登録産品である「御膳みそ」「木頭ゆず」「阿波尾鶏」「徳島すだち」が一堂に集結し、様々な商品を展示・販売いたします。会期中には、「阿波尾鶏の御膳みそ鍋」をご試食いただけます。他では味わえない、徳島の逸品を詰め込んだ一杯を、是非ご賞味ください。皆さまのご来場を心よりお待ちしております。



※**GI（地理的表示）登録とは？**：特定の地域で生産された農産物や食品、酒類が、その地域ならではの特性や高い品質を持つことを証明し、保護する制度です。GI登録されると、産地のブランドが守られ、消費者にとっても本物の地域特産品を安心して選ぶことができます。

INFORMATION

住所 〒770-0943
徳島県徳島市中昭和町1-95-1
TEL 088-652-6472
FAX 088-655-9852

公式Web　組合まつりWeb　Instagram



大分県酒造協同組合

知ってる？「トヨノホシ」

ここが魅力！ 大分県酒造協同組合は、大分市に本店を置き、35者の組合員で構成され、主に、組合員に対し米・麦の斡旋販売等を行う団体です。

大分県は古くから醸造業（酒・味噌・醤油）が盛んであり、大分県産の清酒、本格焼酎は、現在まで高い評価を得ています。本格焼酎は1970年代半ばに、県内の蔵元がすぐれた麦麹を開発し、麹も仕込みも大麦という「麦100％」の「大分麦焼酎」が誕生しました。1980年代に入り、大分麦焼酎の生産量は急激に増え、全国一の生産量となり、麦100％の「大分麦焼酎」は大分の代表的な特産品に育ち、平成7年には特許庁に「地域団体商標登録」を行いました。

大分県産大麦「トヨノホシ」は、平成17年に、大分県と当組合の共同で焼酎専用大麦の品種開発を開始し、平成28年に特許庁に「団体商標登録」を行うとともに、平成30年2月に品種登録をしました。

焼酎専用むぎとして開発した大分県産大麦「トヨノホシ」を原料とした商品は、現在17社が製造しており、製造過程、貯蔵方法により、麦焼酎の特徴である、香り高く、まろやかで気品のある味わいと奥行きの深さが楽しめます。トヨノホシ焼酎商品を是非ご賞味ください。

また、麦焼酎は、日本の食文化とともに食中酒として定着してきた、どんな料理にも合わせやすい蒸留酒です。



INFORMATION

住所 〒870-0818
大分県大分市新春日町1丁目3番43号
TEL 097-543-9901
FAX 097-543-9903

公式Web

組合まつりWeb

東京都中小企業団体中央会

協同の力で中小企業の未来を切り拓きます！

ここが魅力！ 現在、中小企業を取り巻く経済環境は目まぐるしい変化を続け、そのため様々な課題にスピーディーな対応をとることが求められています。経営資源に限りがある中小企業が、様々な課題を個々の企業努力だけで解決することは困難です。こうした厳しい状況を乗り越え、経営基盤を強化するための有効な方策として、「中小企業組合」制度の活用があります。

「中小企業組合」は、中小企業者が相互扶助の精神に基づき協同して事業を行うための組織です。企業同士が連携し、それぞれが保有するノウハウや経営資源を補完し合うことで、大きな力を生み出します。

東京都中小企業団体中央会は、中小企業等協同組合法に基づき設立された公益性の高い支援機関です。中小企業と中小企業組合のため、組合の設立や運営・経営等の課題解決を伴走型で、力強くサポートいたします！

ブース内にて、「中小企業組合」の設立に関する相談を受け付けております。どうぞお気軽にお立ち寄りください。

また、特別支援事業のプロジェクト取組状況や成果物等の制作物、PR動画を展示しております。



INFORMATION

住所 〒104-0061
東京都中央区銀座2丁目10-18
東京都中小企業会館

TEL 03-3542-0386

FAX 03-3545-2190

公式Web

組合まつりWeb

メールマガジン配信のご案内

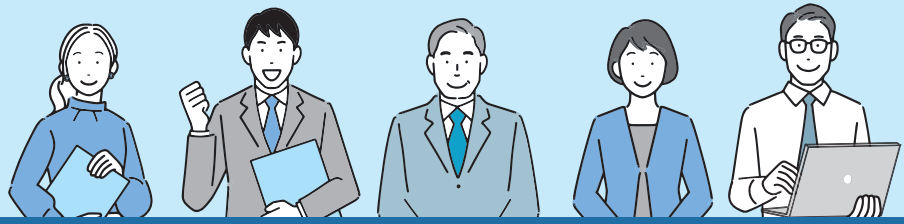

東京都中小企業団体中央会が配信する
メールマガジン「東京中央会マガジン」



助成事業や講習会の情報をダイレクトにお届け!



行政庁の施策情報もお届けします!



誰でも無料で登録可能!

登録方法

ステップ1



以下の URL 又は
二次元コードにアクセス

ステップ2

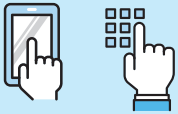

メールアドレス等の
必要事項を入力して登録



メールアドレスの登録はこちらから ▶▶

https://a.bme.jp/bm/p/f/tf.php?id=bm69149ku&task=regist

お問合わせ 東京都中小企業団体中央会 情報課 TEL:03-3542-0389(直通)

ビジネスチャンス・ナビ

「ビジネスチャンス・ナビ」は、官民の入札・発注情報を一元的に集約した
受発注取引のマッチングサイトです。

登録のメリット

登録・ご利用 **無料!**

1 日本全国の事業者が利用可能 !!

- 都外郭団体（東京都政策連携団体など）等の電子入札への参加
- 発注案件の掲載や、掲載された案件への受注申込み
- ユーザー登録企業の中からビジネスパートナーを開拓
- 官公庁等の入札案件を一元的に閲覧　など

2 さらに都内中小企業は

- 低保証料率の信用保証が利用可能（東京都中小企業制度融資）

詳細は https://www.sangyo-rodo.metro.tokyo.lg.jp/chushou/kinyu/yuushi/yuushi/

システムイメージ



※おすすめ案件通知機能
「おすすめ案件通知設定」を行うことで、新着の入札情報や民間の発注案件情報等をメールでお知らせします。

企業PR情報	自社の製品や技術力、実績を画像等を使って PR できます。
商品情報	自社の商品を掲載し、画像やテキストを使って PR できます。 販売代理店の募集を行うことも可能です。

中小企業受注拡大プロジェクト推進協議会

東京都　東京商工会議所　東京都商工会議所連合会
東京都商工会連合会　東京都中小企業団体中央会　東京都中小企業振興公社

民間企業から発注された案件例

東京都企業

案件種別：システム開発
案件内容：C言語開発の業務委託
（関西エリア）

三重県企業

案件種別：その他のデザイン・印刷
案件内容：店舗及び商品用
ロゴデザインの委託

大阪府企業

案件種別：加工（板金）・試作
案件内容：電極体用アルミ板加工
の緊急試作対応

電子契約機能

ビジネスチャンス・ナビでは、電子契約を**無料**で利用することができます。

チャンスナビの民間受発注案件に受注申込み
▶ 発注・受注申込企業が署名者を設定
▶ 発注企業が契約情報を登録
▶ 発注・受注申込企業が電子署名

チャンスナビを操作
電子契約サービスを操作

ユーザー登録の手順

Step 1　ホームページにアクセス

https://www.chancenavi.jp/bcn/
または、
チャンスナビ で検索!
※PC優先サイトです。

Step 2　ユーザー登録申請

サイトをご利用いただくにはユーザー登録が必要です。ユーザー登録には、基本的な「企業情報」や担当者の問い合わせ先等の入力が必要です。

Step 3　審　査

事務局で審査を行います。審査は、最短即日、最大5営業日程度かかる場合があります。

Step 4　ユーザー登録完了

審査が完了すると、ご登録メールアドレスに「登録完了」をお知らせします。
登録完了後、サイトへのログインが可能となります。
同時に企業情報が「企業の検索」で公開されますので、基本情報の他、「自社PR情報」のご登録をおすすめいたします。

ご利用者の声

飲食店(大型焼肉店)より～

店内の煙やベタつきに悩み、ナビで出会えたダクト専門店に相談。予算内で無事改修でき、店舗環境の改善はもちろんお客様からの評判や社員のモチベーションも上がり満足しています。

バッグの開発者より～

特許取得した技術を活用したオリジナルバッグのデザインと製造の協力先がみつかり感謝しています。試作と改良を繰り返し、現在は生産に向けてクラウドファンディングを実施中です。

食品製造業より～

フルーツチョコレートに使用する果実の仕入れ先がなかなか見つからずに困っていたところ、発注コーディネータやネットワークサポーターの支援により、地方の農園から珍しい果実を仕入れることができ、大変助かりました。

その他の活用事例はこちら

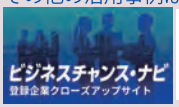

お問い合わせ先

「ビジネスチャンス・ナビ」に関すること
ビジネスチャンス・ナビ運営事務局
電　話　0570-009-777
（受付：土・日・祝日・年末年始を除く 9:00 ～ 17:00）
メール　sme-webmaster@chancenavi.jp

「中小企業受注拡大プロジェクト」事業全般に関すること
中小企業受注拡大プロジェクト推進協議会事務局
東京都千代田区神田和泉町 1-13
住友商事神田和泉町ビル９階
電　話　03-5822-7239

令和8年度　第1版













技あり、食あり、Nipponの逸品

10TH Anniversary

組合まつり in TOKYO





お問い合わせ

東京都中小企業団体中央会 業務課

〒104-0061 東京都中央区銀座二丁目10番18号

TEL：03-3542-0317

本事業は、中小企業受注拡大プロジェクトの助成を受けて実施しています。